ఆంధ్రసచిత్రవారపత్రిక

ప్రతి శుక్రవారం | కొత్త సీరియల్స్‌తో, వ్యంగ్య చిత్రాలతో, తాజా సినీవార్తలతో వెలువడుచున్నది | తప్పక చదవండి

హైదరాబాదు ఎడిషన్
ఉదయం
హైదరాబాదు
మంగళవారం
17-7-1979
THE ANDHRA PATRIKA
Regd. No. H/HD 231
Licenced to Post Without Prepayment

PUBLISHED SIMULTANEOUSLY FROM VIJAYAWADA & HYDERABAD

ఆంధ్రపత్రిక

FOUNDER : DESODDHARAKA K. NAGESWARA RAO

HYDERABAD EDITION
సంపుటం: 66
సంచిక: 106
పుటలు: 6
వెల: 30 పైసలు

ప్రముఖ మాస పత్రిక
భారతి
చదవండి

చరణ్, చవాన్ వర్గాలుకలసి ప్రభుత్వం ఏర్పాటుకు కృషి

స్వరణ్ విస్పష్ట ప్రకటన: తమకు 300 మంది మద్దతు కలదని చరణ్

న్యూఢిల్లీ, జులై 16 : కేంద్రంలో కొత్త ప్రభుత్వం ఏర్పాటుకు తమకు అవకాశం ఇమ్మని జనతా (సెక్యులర్) పార్టీనాయకుడుగా శ్రీ చరణ్‌సింగ్ రాష్ట్రపతిని కోరారు.

తమపార్టీసభ్యులు 91 మంది, కాంగ్రెస్ సభ్యులు 76 మంది కాక, మరి కొన్నిపార్టీలతో కలిసి తమ బలం 300 పైగా ఉందని శ్రీ చరణ్ రాష్ట్రపతికి తెలియచేశారు.

దీనిపై రాష్ట్రపతి అందుకు తగిన సదర్శనం చూపమని శ్రీచరణ్‌సింగ్‌ను కోరినట్లు తెలుసోంది. చరణ్ నాయకత్వం క్రింద జనతా (సెక్యులర్) పార్టీ, చవాన్ నాయకత్వంలోని కాంగ్రెస్ పార్టీ ఏకమై సుస్థిర ప్రభుత్వాన్ని ఏర్పాటు చేయడానికి ఒకేవరంగా రూపొందబోతున్నారని కాంగ్రెస్ అధ్యక్షుడు శ్రీ స్వరణ్ సింగ్ ప్రకటించారు.

చరణ్‌సింగ్ నాయకత్వంలోని జనతా ప్రభుత్వం కూలగొరించి (ఎస్) పార్టీ శ్రీ యశ్వంతరావు చవాన్ ఆర్. ఎస్. ఎస్. నా ప్రతిపక్షాలకు బలమిచ్చి నిలుపుకుంటుంటే ప్రభుత్వంలో చేరే విషయంలో కాంగ్రెస్‌లో తగు కత్వంలోని కాంగ్రెస్ పార్టీ ప్రతి వ్యక్తిలేకుండా వారందరూ ఒక్కటే అన్నారు. సుస్థిరమైన కేంద్రంలో సుస్థిరమైన ప్రభుత్వాన్ని ఏర్పాటు చయడానికి ప్రధానమైన సమస్యలపై త్వరలో జరుగుతున్నదని కాంగ్రెస్ అధ్యక్షుడు శ్రీ స్వరణ్‌సింగ్ ప్రకటించారు.

జనతా(ఎస్) 91 మంది సభ్యులు కాంగ్రెస్ 75 మంది కలిపిన 300 మంది పార్లమెంటు సభ్యుల జాబితాను రాష్ట్రపతికి సమర్పించడానికి సిద్ధం చేస్తున్నారు. ఈ గ్రూపింగ్ 20 నెలలు పాలించిన జనతా ప్రభుత్వానికి పరస్పరంగా ప్రత్యామ్నాయ ఏర్పాటు చయడానికి శ్రీ చరణ్‌సింగ్ ప్రయత్నిస్తున్నారు. ఈ ప్రయత్నాన్ని ఏర్పాటు చయడానికి ప్రధాన ఉపబలగంగా ఉంది.

ఇది ఇలా వుండగా నమ్మకం లేమి సంబంధించిన 42 సభ్యులు చరణ్— చవాన్‌కు మద్దతుగా పంటూలు రైతుల కార్మికులు పార్లమెంటరీ పార్టీ నాయకులు శ్రీ దాజీబా దేశాయ్‌లు అన్నారు. ఈ నిర్ణయాన్ని రాష్ట్రపతికి తెలియజేసేటట్లు శ్రీ పటేల్ చెప్పారు. జనతా ఎస్ గ్రూపులో శ్రీ జనార్దన పూజారికి చెందిన 9 గురు సభ్యులు ఉన్నారు.

శ్రీ చవాన్, శ్రీ చరణ్‌సింగ్ సోమవారం ఉదయం రాష్ట్రపతి శ్రీ సంజీవ రెడ్డిని విడిగా కలుసుకున్నారు కేంద్ర ప్రభుత్వం ఏర్పాటుకు రెండు పార్టీల మధ్య సాధ్యమైనంత త్వరగా ఏర్పాటు చయడానికి ఆవకాశం ఇవ్వాలని రాష్ట్రపతి ఆదివారం కోరిన విషయం ఈ సందర్భంలో గమనార్హం. ప్రధాని పదవికి రాజీనామా చేసిన పార్లమెంటరీ పార్టీ కార్యవర్గ సమావేశాన్ని మంగళవారం ఉదయానికి శ్రీ చవాన్ వాయిదా వేశారు.

చవాన్ విజ్ఞప్తి

తర్వాత శ్రీ చవాన్ ఒక ప్రకటన చేస్తూ, జోక్యానికు కాంగ్రెస్‌కు చెందిన మంత్రులు, సోషలిస్టు నేతలు అందరూ కాంగ్రెస్ పార్టీలో చేరాలని విజ్ఞప్తి చేశారు. కాంగ్రెస్ నేపిన జాతీయ ఉద్యమం నుంచే ఉత్తేజం పొందిన సోషలిస్టు నేతలు ఇప్పటికీ వర్తమాన సమస్యలపై కాంగ్రెస్‌ద కృషంతో నేలు సంచుకుంటూనే ఉన్నారని శ్రీచవాన్ అన్నారు.

దేశ సుస్థిరతకు పని కూడా కాంగ్రెస్ వారులు, సోషలిస్టులు కాంగ్రెస్‌లో చేరాలని ఆయన విజ్ఞప్తి చేశారు.

మార్క్సిస్టుల వైఖరి

మార్క్సిస్టు పార్టీ నాయకుడు శ్రీ సుందరయ్య, శ్రీ పి.రామమూర్తి కూడా రాష్ట్రపతితో కలుసుకున్నారు. మార్క్సిస్టు పార్టీకి లోక్ సభలో 22 మంది సభ్యులున్నారు. జనసంఘ్, లేదా అందిరా కాంగ్రెస్‌కు సంబంధించి ఏ ప్రభుత్వానికి తమపార్టీ మద్దతు ఇవ్వదని మార్క్సిస్టు నాయకుడు రాష్ట్రపతికి తెలిపారు.

శ్రీ మొరార్జీ దేశాయ్ కూడా తమ నాయకత్వంలోని జనతా పార్లమెంటరీ పార్టీ ఇప్పటికి 200 పైగా సభ్యులున్నందున మెజారిటీ పార్టీగా తమకే కొత్త ప్రభుత్వం ఏర్పాటు చయడానికి అవకాశం ఇవ్వాలని రాష్ట్రపతిని ఆదివారం కోరిన విషయం ఈ సందర్భంలో గమనార్హం. ప్రధాని పదవికి రాజీనామా చేసిన పార్లమెంటరీ పార్టీ నాయకత్వానికి శ్రీ మొరార్జీ రాజీనామా చేయలేదు.

శ్రీ చరణ్‌సింగ్ నాయకత్వంలో నిర్విడి గద్దె కష్టం తమలో లేదు కుక్కుల్డ్ ప్రభుత్వంలో చేరే విషయంలో కాంగ్రెస్‌లో సభ్యులకు ఒకరకం సమాధానం లేదు. విలువలమంటే ఇలా కాంగ్రెస్ పార్టీ ప్రతి వ్యక్తిలేకుండా వారందరూ ఒక్కటే అన్నారు. మధ్యంతర ఇవ్వాలని వారు వాదిస్తున్నారు. పార్టీల బేదాభిప్రాయాలు ఉన్నందున వీటి మధ్యంతరాలు సర్దుబాటు చేసుకునేందుకు గడువు సోమవారం మధ్యాహ్నం జరుగవలసిన పార్లమెంటరీ పార్టీ కార్యవర్గ సమావేశాన్ని మంగళవారం ఉదయానికి శ్రీ చవాన్ వాయిదా వేశారు.

శ్రీ చరణ్‌కు మద్దతు ఇవ్వడానికి నిరాకరిస్తే శ్రీమతి గాంధీ పార్టీ ఇప్పటికన్న మద్దతునకు ఆయన స్వీకరించ వచ్చునని కాంగ్రెస్‌లో అనేకమంది భయపడుతున్నారు.

పరిస్థితి ఇదిమధ్యంగా లేనందునకాంగ్రెస్ (ఐ) మద్దతునకు చరణ్‌వరం ప్రతిపాదన లేదు.

శ్రీ చవాన్‌తో చర్చల అనంతరం శ్రీరాజ్ నారాయణ్ చెప్పిన వ్యాఖ్యలని ఆర్. ఎస్. ఎస్. నా నియంత్రత్వ శక్తులను(ఇందిరా కాంగ్రెస్) ఒకగాట కట్టకి సాధడం గమనార్హం.

ప్రభుత్వంఏర్పాటుచేయమని తమనే కోరాలని దేశాయి

న్యూఢిల్లీ జూ 16

జనతాపార్టీ నుంచి ఇలుపుగా సభ్యులు బయటికి వెళ్లిన తర్వాత లోక్‌సభలో అదే అధిక బలం కల పార్టీగా కనుక కేంద్ర ప్రభుత్వాన్ని ఏర్పాటు చేసే అవకాశాలను పరిశీలించమని ముందు ఆపార్టీ నాయకుడినే రాష్ట్రపతి పిలవడం సబబని ప్రధాని శ్రీ మొరార్జీ దేశాయ్ నేడు ప్రకటనలో తెలియచేశారు.

రాజకీయ అస్థిరత్వం వల్ల ప్రజాస్వామ్య ప్రభుత్వం పునాదులకే ప్రమాదం సంభవించిందని ఆయన అన్నారు. ఈ అస్థిరత్వం నిలుపుదలకు స్వల కాలం మాత్రం ఉండిన్నా చూడటం అందరి విధి అని ఆయన అన్నారు.

తమ ప్రభుత్వం రాజీనామాకు దారి తీసిన కారణాలు గురించి నిన్న న్యూ జనతా ప్రయోగంలో కొందరు మాత్రం పదవి నిరాకరణ ఆశలకు లోనై తప్పులు చేశారని అంటూనే అప్రయోగం మాత్రం జనతాపార్టీ నిర్ణయమేనని ఎంతటి ప్రధానమంత్రి అయినప్పటికీ అంతటి ప్రాధాన్యం గలదేనని శ్రీ దేశాయ్ అన్నారు.

ప్రధాని దేశాయ్ ఈ రాత్రి రేడియో టెలివిజన్‌లలో ప్రసంగించి ఉండగా రాష్ట్రపతి సలహాపై ఆ కార్యక్రమాన్ని ఆయన రద్దు చేసుకున్నారు. అది ఇప్పుడు ఈ ప్రకటన రూపంలో పత్రికలకు విడుదల అయింది.

ప్రస్తుత పరిస్థితిని ప్రజలు వాస్తవిక దృష్టితో పట్టుదలతో ఎదుర్కోవాలని కోరారు. ముందు పరిస్థితులకు విరూపం ధరిస్తాయో ఎవరూ చెప్పజాలరన్నారు.

సిద్ధాంతాలకు విలువలకు కట్టుబడి ఉన్నవారని ఎలుగెత్తమని ప్రజలకు విజ్ఞప్తి చేశారు. వ్యక్తిగత కాంక్షలను అందని ప్రయోజనాలకు లోబడని స్వల బేధాలను పట్టించుకోకుండా దేశానికి బలమైన సుస్థిరమైన ఆరోగ్యకరమైన ప్రభుత్వాన్ని ఏర్పాటు చేసే వారిని ఎలా ఎదుర్కొనాలో అవకాశం అన్నారు.

30 నెలల కంటే కించం లకు పదవులనికి ముందున్న పరిస్థితులలోగురుత్వాలను సుకోలేం. అనంతరం అనేక అవకాశాలు ఎదురైన్నా సమస్యలను పట్టుకున్నాయి. ప్రజలు భయంతో అవకాశాలు జీవించి సుస్థిరమైన స్వేచ్ఛలన్నీ పరిరక్షించడం. మన స్వాతంత్ర్యాలన్నీ పరిరక్షించడం. మనలో వేలాదిమంది జనతలో మగ్గుతుండేవారం. అంటే పరిస్థితులో రాజకీయ పక్షాలు సమకరించి ఎదుర్కొన్నంకేళ మనం నిలిచి స్వేచ్ఛను ప్రజాస్వామ్యాన్ని పునరుద్ధరించి ఒకసారి ప్రభుత్వం రావాలని జనతా వాంఛించింది. దాని ఫలితంగా జనతా పార్టీ రూపు దిద్దింది. అని ఆయన అన్నారు.

గత 27 నెలలలో తమ ప్రభుత్వం పేర స్వాతంత్ర్య అనే పూర్తిగా పునరుద్ధరించిందని పట్టుబడ్డామని పేలనన ప్రజాస్వామ్యాన్ని తిరిగి ప్రతిష్ఠించిందని ఆయన అన్నారు. ఇంకా జనతా ప్రభుత్వం సాధించిన విజయాలను ఏకరువు పెట్టారు.

రాష్ట్రపతికి చాగ్లా సలహా

బొంబాయి జూ 16

ఒక్క పార్టీ ఇంక పార్టీల కలిసి సుస్థిర ప్రభుత్వాన్ని ఏర్పాటు చేయలేని పరిస్థితిని రాష్ట్రపతి శ్రీ నీలం సంజీవరెడ్డి ఎదుర్కొన్నట్లయితే జనతా పార్టీ నాయకుడు శ్రీ మొరార్జీ దేశాయ్‌ని ప్రధాని పదవికి ఆహ్వానించి ప్రభుత్వం ఏర్పాటు చేయవలసిందిగా రాష్ట్రపతి ఆయనను కోరకమన్నవని ప్రధాని యూనూ శ్రీ ఎం. సి. చగ్లా పిటిఐకి ఇచ్చిన ఇంటర్వ్యూలో సూచన ఇచ్చారు. అన్ని కలహపడ్డ పక్షాలు ప్రధాని పదవిని పంచుకోవడానికి తనకే తనే నట్టు చెయకన్నవని కూడా ఆయన సూచించారు.

శ్రీ దేశాయ్ జనతా పార్టీ నాయకత్వానికి రాజీనామా చేయడం గూర్చి కూడా ఆయన ఆశ్చర్యం అర్థమైన్ని ఎదురైనా శ్రీ మొరార్జీ దేశాయ్ ప్రభుత్వం ఏర్పాటు చేయడం కలహించిగా కోరడంలో కూడా సబబు కాదని ప్రధాని పదవికి శ్రీ మొరార్జీ రాజీనామా ఇవ్వడంలో జనతా పార్టీ నాయకత్వానికి కూడా రాజీనామా చేస్తున్నట్లు ఆయన వ్యాఖ్యానించారు.

భారతదేశ రాజకీయాల్లో "జాయింటి" లేదని ఒకసారి రాజకీయ నాయకుడికి అధికారం వస్తే అది పోకుండా పట్టుకు వెళాడనికి ప్రయత్నించడం ఆయన విమర్శించారు.

జె.పి.పి. నాయకత్వానికి శేఖర్, రామ్‌ల మధ్య పోటీ?

న్యూఢిల్లీ జూ 16

కేంద్రంలో సుస్థిర ప్రభుత్వం రావాలని కొత్త పరిణామ కలలుగంటే ప్రయత్నాలు కొనసాగుతున్నాయి. 538 మంది సభ్యులు లోక్‌సభలో ఒక్కపార్టీకి మెజారిటీ లేకపోవడంతో ఈ అవసరం ఏర్పడింది.

ఇంతవరకు తాత్కాలిక ప్రధాని పదవికి చరణ్‌సింగ్ మాత్రమే రాష్ట్రపతిని కోరారు. ఈయన జనతా (సెక్యులర్) పార్టీ నాయకుడుగా ఎన్నికయినారు. అంతకుముందు జనతా పార్టీ నాయకుడిగా రాజీనామా చేశారు.

ఇక తేలవలసి ఉన్నది జనతా పార్లమెంటరీ పార్టీ బలం 220 అని ఆధికంగా తెలియవచ్చింది. ఈ పార్టీ కొందరు నాయకత్వం కూడాలని గట్టిగా పట్టుబడుతున్నందున బుధవారం నుంచి జె.పి.పి. సమావేశం అవుతోంది. నాయకత్వానికి పోటీ జనతా శ్రీ చంద్రశేఖర్ (52) శ్రీ జగజీవన్ రాం (71 సం) ఉండగలరని అనుకుంటున్నారు. జనతాలో సోషలిస్టు వర్గానికి 23 మంది జనసంఘం సంస్థ కాంగ్రెస్‌లోని కొందరు నాయకత్వం కూడాలని పట్టుబడే వారు లోపలున్నారు.

సోషలిస్టు వర్గం విగ్రహ సమావేశంలో అనంతరం పార్టీ ప్రతినిధి శ్రీ సురేంద్ర మోహన్ పత్రికలవారితో మాట్లాడుతూ అవిశ్వాస తీర్మానం అనంతరం జరిగిన కలహాలు రాజీనామా ఇచ్చిన శ్రీ దేశాయ్ తిరిగి ప్రభుత్వం ఏర్పాటు అయినా కూడదు పొంజనం కదని రాష్ట్రపతి ఆభిప్రాయపడ్డారని చెప్పారు. శ్రీ దేశాయ్ రాజీనామా వల్ల పార్టీ లభించిన ప్రయోజనాన్ని పార్టీ నాయకత్వాన్ని రాజీనామా ఇవ్వడంలో జాప్యం చేసి తిగిటుకోకపోవడం కూడా సోషలిస్టులు ప్రకటన తిలువరించింది.

శ్రీ దేశాయ్ కూడా తగిన సంయమనం పాటించి సభ్యులకు తేలికగా పనిచేస్తూనే లేకపోతే నియంతగా అన్నారని ఆయనను కలుసుకున్నవారికి అందరికీ చెప్పారు.

శ్రీ చంద్రశేఖర్ శ్రీ మొరార్జీ ఈ సమస్యను పరిష్కరించగలని నాయకత్వం సమస్యను తేజ సంబంధాలను ఆయనకు తెలియజేశారు.

జనతాపాలనలో ఆర్థిక పరిస్థితి క్షీణించింది: ఇందిర

బెంగుళూరు, జులై 16

జనతా పాలనలో దేశ ఆర్థిక పరిస్థితి కీలించింది. న్యూఢిల్లీ దాన్ని సరి చేయడానికి చాల సంవత్సరాలు పడుతుందని శ్రీమతి ఇందిరా గాంధీ అన్నారు.

శ్రీమతి గాంధీ ఇక్కడ ఒకబహిరంగసభలో ప్రసంగిస్తూ, కాంగ్రెస్ (ఐ) దేశాన్ని పేదరికం నుంచి బయటికి లాగడానికి యత్నిస్తుండగా, జనతా పేదరికంలోకి తీసుకుపోయిందని రెండు సార్లు సంవత్సరాల జనతా పాలనలో ఆర్థికస్థితి దేశాన్ని గురించి పట్టించుకోకుండా దాన్ని పాడుచేశారని ఆమె అన్నారు.

కాంగ్రెస్ (ఐ) దేశాన్ని పేదరికం నుంచి బయటికి లాగడానికి యత్నిస్తుండగా, జనతా పేదరికంలోకి తీసుకుపోయింది. రెండు సార్లు సంవత్సరాల జనతా పాలనలో ఆర్థికస్థితి దేశాన్ని గురించి పట్టించుకోకుండా దాన్ని పాడుచేశారని ఆమె అన్నారు.

దేశ రాజధానిలో త్రాగునీటికి కటకట ఏర్పడడం గురించి ప్రస్తావిస్తూ, ఢిల్లీలో ఎన్నికలు జరగకపోవడం వల్ల ప్రజలు తమ సమస్యలు పరిష్కరించుకోలేక పోతున్నారని ఆమె అన్నారు.

ఢిల్లీ నగర పాలక సంస్థ ఎన్నికలు జరగకపోవడం వల్ల ప్రజలు తమ సమస్యలు పరిష్కరించుకోలేక పోతున్నారని ఆమె అన్నారు.

ఢిల్లీ నగర పాలక సంస్థ ఎన్నికలు జరగకపోవడం వల్ల ప్రజలు తమ సమస్యలు పరిష్కరించుకోలేక పోతున్నారని ఆమె అన్నారు.

జనతాను విడిచి వెళ్లేది లేదు: జగ్జీవన్‌రామ్ స్పష్టీకరణ

న్యూఢిల్లీ జూ 16

తాము జనతా పార్టీలోని ఉంటామని దానిని విడిచి వెళ్లేది లేదని శ్రీ జగజీవన్‌రాం స్పష్టంగా ప్రకటించారు. ఇవాళ సాయంత్రం విలేకరులతో జస్టిస్ పి. జగన్నాథ్ ఆయన ఈ మాట అన్నారు.

తాము శ్రీమతి గాంధీని కలుసుకున్నట్లు వచ్చిన వార్తలను ఆయన కండించారు. జనతా పార్లమెంటరీ పార్టీ బుధవారం కలుసుకుంటుంది. ఆ సమావేశంలోనే కొత్త నాయకుని ఎన్నిక జరుగుతుందని తెలిపారు. ప్రస్తుతానికి పార్టీ నాయకుడు శ్రీ మొరార్జీ దేశాయ్‌నని అన్నారు.

మొదటి క్రికెట్ టెస్టులో భారత్ ఓటమి

బర్మింగ్‌హామ్ (ఇంగ్లాండ్) జూలై 16

ఎడ్జ్‌బాస్టన్‌లో జరుగుతున్న మొదటి క్రికెట్ టెస్టులో ఇంగ్లాండ్ ఇంనింగ్స్ ఇన్నింగ్స్ తేడాతో 83 పరుగుల ఆధిక్యంతో విజయం సాధించింది. ఇంగ్లాండు 5 వికెట్లకు నష్టానికి 633 పరుగులు చేసి డిక్లేర్ చేసింది. భారత జట్టు 297 253 పరుగుల ఆధిక్యతతో ఆడుతున్నారు.

రాష్ట్రపతితో రాజకీయనాయకుల చర్చలు

న్యూఢిల్లీ జూ 16

విదేశీ వ్యవహారాల మంత్రి శ్రీ వి.బి. రాజు రాష్ట్రపతి శ్రీ నీలం సంజీవరెడ్డిని కలుసుకున్నారు.

ప్రస్తుత రాజకీయ పరిస్థితిని వారికి తెలియజేయడానికి రాష్ట్రపతిని కలుసుకున్న వారిలో రక్షణ మంత్రి శ్రీ జగజీవన్ రాం, శ్రీ జార్జ్ ఫెర్నాండెజ్, శ్రీ సుఖ్ అజిత్ సింగ్, రాజ్ నారాయణ్ ప్రతిపక్ష నాయకుడు శ్రీ మొరార్జీ దేశాయ్‌లు ఉన్నారు.

ఈ రోజంతా రాజకీయ నాయకులు రాష్ట్రపతిని కలుసుకోవడానికి ఆసక్తి చూపారు. శ్రీ గోవిందనారాయణ్, శ్రీ కె. ఎస్. దుబే, శ్రీ జార్జ్ ఫెర్నాండెజ్, శ్రీ దిలీప్ చౌధరి, డి. రాంసుఖ్ సింగ్ కూడా రాష్ట్రపతిని కలుసుకున్నారు.

మదన్ మోహన్‌కు ప్రధాన న్యాయమూర్తి పరామర్శ

హైదరాబాదు జూ 16

ఉస్మానియా ఆస్పత్రిలో చికిత్స పొందుతున్న రాష్ట్ర హైకోర్టు ప్రధాన న్యాయమూర్తి శ్రీ పి. జగన్‌మోహన్ రెడ్డి ఆదివారం ఆస్పత్రిలో కలుసుకుని యోగక్షేమాలు ఆరా తీసి తెలుసుకున్నారు.

చంద్రశేఖర్ నాయకత్వానికి జనసంఘ్ వర్గం మద్దతు

న్యూఢిల్లీ జులై 16

జనతా పార్లమెంటరీ పార్టీ నాయకత్వం కూలిపోవడం, కేంద్రంలో ప్రస్తుతం ఏర్పడిన రాజకీయ సంక్షోభ నివారణ చరిత్రలోనికి త్వరలోనే జనతా పార్లమెంటరీ పార్టీ సమావేశం జరుగుతుందని తెలుస్తోంది.

పార్టీ పదవి కోసం వారిలో కనీసం కొంతమందినయినా తమవైపుకు శ్రీ పక్షకలు కొన్ని తరుణాలలో మద్దతునకు కూడా పొందగల నాయకుని విన్యాసకునేందుకు వీలుగా శ్రీ దేశాయ్ పార్టీ నాయకత్వం నుంచి కూడా తప్పుకొని వుండాలని సిందని పరిశీలించి పక్షాలు అభిప్రాయపడుతున్నారు.

శ్రీ దేశాయ్ ప్రధాని పదవికి రాజీనామా చేసిన సంగతి తెలిసిందే.

ఇదంతా జనసంఘం, వీలుకాంగ్రెస్ పక్షాలతో మరి విధంగా భవిష్యత్ పార్టీ అధ్యక్షులు శ్రీ చంద్రశేఖర్ నాయకులుగా ఆమోదయోగ్యమని తెలుస్తున్నది.

ఈ సమయంలో ప్రధాన పదవి నాశిస్తున్న శ్రీ జగజీవన్‌రాం కూడా బహిరంగంగా విమర్శిస్తున్నారు. ఆదివారం నాటి సంక్షోభంలో శ్రీ దేశాయ్ పట్టు ఆయన ప్రధాని పదవి ద్వంద్వ వైఖరిని పరిహసించారు.

శ్రీయుతులు దిగ్విజయ్ నారాయణ్ సింగ్, డా. సుబ్రహ్మణ్యస్వామి, జి.పి. రాయకపు, హెగ్డే, బి. జయ్‌సింగ్ నవాజ్ సుబ్రహ్మణ్యం, హెచ్. వి. కామతీత్ తమ పక్షాలవారు పార్టీ సీనియర్ సభ్యులు రెండు గంటలకు పైగా నాయకత్వ సమస్యపై చర్చించారు. 40 శాతం సభ్యులు కోరి వుండేవారు తమకు ఖత మాపోవడం శ్రీ దేశాయ్ వారికి చెప్పేట్లు తెలుస్తుంది.

తాత్కాలిక నాయకునిగా శ్రీ చంద్రశేఖర్‌కు తమ మద్దతు ఉంటుందని ఆంగికరిస్తారని జనసంఘం సీనియర్ నాయకుడు ఒకరు జనతా పార్టీ సీనియర్ సభ్యులకు చెప్పారని తెలుస్తున్నది. ఆనవరం జనసంఘం పరు పార్టీ కంటే బయటకు వెళ్లి రావడం, జనతా పార్టీ కత్తిపార్టీ ప్రభుత్వాన్ని ఏర్పాటు చేస్తే జనసంఘం వారు బయట వుంటూనే కత్తి పార్టీకి మద్దతు ఇస్తారని కూడా ఆయన ఇచ్చినట్లు తెలుస్తుంది.

ఇది ఇలా వుండగా సుస్థిరమైన ప్రభుత్వం ఏర్పాటు చేసే సామర్థ్యం లేదు కనుక మధ్యంతరమన్నికలకు జరుపాలి పోడుకూరు జనతా పార్టీ ఎం.పీలు ఒక ప్రకటన కోరారు. లోకసభ సభ్యులలో అత్యధికులు తమ నాయకత్వాన్ని విశ్వసిస్తున్నారని జనతా నుండి పోయినవారు అధికారి ఇవ్వడం అంటే ఆకాశపు దులు మీద్దిరి కలవారు అంటే ప్రభుత్వాన్ని ఎప్పటికి పాలించారు లేరని వారు అన్నారు.

ఎనుకటి జనసంఘానికి చెందిన ఆనభ్యులు శ్రీయుతులు పాలకుంచం కిష్టయ్య, సోమూ, ఎస్. ఎస్. పిర్, బాబర్‌లాల్ శుక్లా, ఎం. ఎ. కేశవ్ పని తిరుగుతూ శోకంగా సింగ్ చేయడంతో గడిపారని విమర్శించారు.

జనసంఘవర్గంపై విమర్శ: అద్వాని ఖండన

న్యూఢిల్లీ జూ 16

జనతా పార్టీలోని జనసంఘం వారంపై చేసిన విమర్శలు సిద్ధాంతపరమైన అలోచనలు లేకుండ చేసినవని జేడీయూ సమాచార మంత్రి శ్రీ ఎల్. కె. అద్వాని అన్నారు.

గతవారం నుంచి మాజీ జనసంఘం కార్యకర్తపై చెప్పుతున్న ఆరోపణలు నిరాధారమైనవని అంటూ నెలల తరబడి జనసంఘం సభ్యులను దుమ్మెత్తిపోస్తూ కొంటటంవల్ల తమ మాజీ జనసంఘం నాయకులు అవటం వల్ల చూస్తూ రుకోలేక తాము మొదటి సారిగా ఈ విషయంపై ప్రస్తావించవలసి వచ్చిందని ఆయన అన్నారు. వారు విమర్శించడమే కాకుండ జనసంఘాన్ని బహిష్కరించడానికి కూడా ప్రయత్నించారని ఆయన చెప్పారు.

పార్లమెంటు ఉభయసభలు నిరవధికంగా వాయిదా

విద్యున్మండలి సిబ్బంది ప్రమోషన్లు రాజారాం సూచన

హైదరాబాదు జూలై 16

రాష్ట్ర విద్యుచ్ఛక్తి బోర్డు, ఎర్పాటులో పనిచేసే ప్రస్తుత ఉద్యోగి ఉద్యోగులలో కనీసం రెండు ప్రమోషన్లు పొందే అవకాశం ఉండాలని విద్యుచ్ఛక్తిశాఖ మంత్రి శ్రీ జి. రాజారాం ఆయన పద్మకు పత్రికా ప్రతినిధులతో అన్నారు.

ఇంజినీర్ల సంఘం అధ్యక్షులు శ్రీ వి. రామకృష్ణారావు ఈ బంధనికి వారు మద్దతు ఇస్తామని ఆయన

విజయవంతమయిన
10 వ సంయుక్త వారం
రోజూ 3 ఆటలు. 2.30, 6.00, 9.00

పూర్ణోదయ వారి
పునాదిరాళ్ళు
నిర్మాత బి. జయలక్ష్మి
దర్శకత్వం: టి. రాజేంద్రకుమార్
సంగీతం: టి. చలపతిరావు
పాటలు: దాశరథి, సి. నారాయణరెడ్డి, వేటూరి, సి. నారాయణరెడ్డి
శ్రీలక్ష్మీప్రసన్న
సుదర్శన్ 35 ఎం.ఎం.
(థియేటర్ కూల్డ్ — హైదరాబాద్)
కాకతీయ 35 ఎం.ఎం. వరంగల్
రోజూ ఉదయం 11 ఆటలు మాత్రమే.
అంజలి (సికింద్రాబాద్)
రోజూ ఉదయం 11 గం. ఆటలు మాత్రమే
రెగ్యులర్ షో రేట్లపై
వెంకటేశ్వర సూర్యాపేట

కావలెను

లాంబ్రెటాస్, బజాజ్ — 521301
B.Sc. (1. బ్యాచ్, 2. బ్యాచ్) అర్హతలు
పనిచేయు పొంతి పంపిన్ బాగుపడ
ప్రిన్సిపాల్.

నేడు 76 వ రోజు
రోజూ 3 ఆటలు
2.00, 6.00 & 9.00

మధులోకము
అమర్
చిలకలగూడ

ఆంధ్రపత్రికనాటకపత్రిక
త్వరలో!

విజయవంతమైన 6 వ వారం
ప్రపంచ ప్రఖ్యాత
మెజీషియన్
సర్కార్
జూనియర్
ప్రస్తుతం రోజూ రా. 7-30 గంటలకు
గాంధీభవన్‌లో
టిక్కెట్లు రూ. 15/- 10/- 7/- 5/- 3/-

విజయవంతమైన 20 వ
సంయుక్త వారం!
రామకృష్ణ సినీ స్టూడియోస్ వారి
శ్రీమద్విరాటపర్వము
కళాప్రపూర్ణ డా. యన్.టి.రామారావు

విజయలక్ష్మి
(థియేటర్ వేట)
రోజూ 3 ఆటలు 2.30, 6.00, 9.15
ప్రతి ఆటకు గంట ముందుగా
అడ్వాన్స్ బుకింగు ఇవ్వబడును
— ప్రేమనీల్ అర్ట్ ఎక్సిబిట్ రిలీజ

నేడు 81 వ రోజు
రోజూ 3 ఆటలు. 2.30 6.00 & 9.00

విజయ
శ్రీనివాస 35 ఎం.ఎం.
(థియేటర్ కూల్డ్ — హైదరాబాద్)
అజంతా (సికింద్రాబాద్)
రోజూ ఉ. 11 గం. ఆటలు
రెగ్యులర్ షో రేట్లపై

నేడే చూడండి
విజయవంతంగా నడుస్తున్న
10 వ సంయుక్త వారం
శోభన్ బాబు
దాసి

సుదర్శన్ 70 MM హైదరాబాద్
రోజూ ఉ. 11.15 గం. లకు.
కిన్నెరసాని ఖమ్మం
వెంకటేశ్వరటాకీస్ కరీంనగర్
చంద్రకాంత్ రాయచూర్

విజయవంతమైన 68 వ రోజు
కార్తీకదీపం

వెంకటేశ్వర 70 ఎం.ఎం.
(థియేటర్ కూల్డ్) హైదరాబాద్
నర్తకి అల్వాల్
రోజూ 3 ఆటలు — 2.30, 6.00, 9.00
భవానీ కాంప్లెక్స్ నటరాజ్ సికింద్రాబాద్
రోజ్ టాకీస్ కరీంనగర్
— ఉషా ఫిలిం రిలీజ

నేడు 54 వ రోజు

ఎర్రమల్లెలు (A)
స్వామి టాకీస్ నరసింగపేట్
విజయ నిజామాబాద్

టెలిగ్రాఫిస్టుల నియామకము

TELECOMMUNICATIONS — ANDHRA PRADESH

ఆంధ్రప్రదేశ్‌లోని టెలిగ్రాఫ్, ట్రాఫిక్ డివిజన్లకు కింద తెలిపిన విధంగా పరిశీలనార్థం కేటాయించబడ్డారు.

క్ర. సం.	టెలిగ్రాఫ్ ట్రాఫిక్ డివిజన్ పేరు	ఓపి	ఇతరులు	షె.	మొత్తం పోస్టులు	గత నియామకం వల్ల ఖాళీగా పోటీలో విడిచి అభ్యర్థి పేర్లు వారి మార్కులతో	దరఖాస్తులు దాఖలు చేయవలసిన చీఫ్ టెలికమ్యూనికేషన్ ఆఫీసర్
1.	2.	3.				4.	5.
1.	హైదరాబాద్	8	1	—	1	81.66	సీనియర్ సూపరింటెండెంట్, టెలిగ్రాఫ్ ట్రాఫిక్, హైదరాబాద్.
2.	సికింద్రాబాద్	2	—	1	—	81.66	సూపరింటెండెంట్, టెలిగ్రాఫ్ ట్రాఫిక్ సికింద్రాబాద్—3.
3.	విశాఖపట్నం	5	1	—	—	82.40	సీనియర్ సూపరింటెండెంట్, టెలిగ్రాఫ్ ట్రాఫిక్ విశాఖపట్నం—1.
4.	కర్నూలు	9	2	—	1	86.00	సూపరింటెండెంట్, టెలిగ్రాఫ్ ట్రాఫిక్, కర్నూలు—1.

కనీస నిడివి — ఖాళీలు ఏర్పడినప్పుడు లోబడివుండును.

జీతం స్కేలు — రూ. 260—8—300—ఇబి—8—340—10—360—12—480 పరిధిలో విభిన్నవేతన క్రమాలకు కేంద్రప్రభుత్వోద్యోగులకు అనుమతించిన వసతులు అలవెన్సులు. (కేంద్రప్రభుత్వోద్యోగులకు నిర్దేశించబడిన పరికి 3 అడ్వాన్సు ఇంక్రిమెంట్లు వర్తింపబడును.

వయస్సు — తేది 1—7—1979 నాటికి 18 సంవత్సరములు పైబడి పరిధిలో 23 సంవత్సరములు లోపు వుండవలెను. అనగా తేది 1—7—61 పరిధిలో 2—7—56 మధ్య (రెండూ లోపలనూ) పుట్టి వుండవలెను (వ) షెడ్యూల్ కులం/షెడ్యూల్ తెగలవారికి 5 సంవత్సరముల వరకు పరిధిలో (బి) పారామిలిటరీ ఉద్యోగులు, ఊర్జపాకిస్తాన్ నుండి తరలింపబడినవారు, బర్మా, సిలోన్ పరిధిలో శ్రీలంకనుండి వలస వచ్చిన వారు, (సి) డిమోబ్, పరిధిలో డిపార్టుమెంటు కిందకు అర్హులగుట కొన్న కాటగిరీవారికి నిబంధనల మేరకు వయోపరిమితిలో సడలింపు వుండును. 3 సంవత్సరాల గరిష్ఠ పరిధిలో, టెలిగ్రాఫిస్టుల కేడర్ కంటే తక్కువ కేడర్‌గల డిపార్ట్‌మెంటల్ ఉద్యోగులు పరిధిలో వారి ఉద్యోగ వివరాల్లో దరఖాస్తు చేసిన యెడల వారు వయోపరిమితి 35 సంవత్సరాల వరకు సడలింపబడును. అంగ వైకల్యం గలవారికి 33 సంవత్సరాల వరకు వయస్సు వయోపరిమితి సడలింపు బడును.

విద్యార్హతలు — సెకండరీ లేదా బోర్డు లేదా యూనివర్శిటీ చెల్లుబాటు అయిన ఏదో ఒక పరీక్ష పాసై వుండవలెను.

ధృవీకరణ — పైపరీక్షలో పొందిన మార్కులపై ఆధారపడి జరుపబడును. మొదట విద్యార్హతలు గల వారికి బోనస్ మార్కులు ఇవ్వబడును. అర్హత గల అభ్యర్థులు డిక్టేషన్—కం—హాండ్ రైటింగ్ పరీక్షకు హాజరు అర్హత పొందవలసి వుండును.

శిక్షణ కాలము — 6 నెలలు. శిక్షణా కాలంలో నెలకు రూ. 130 చొప్పున స్టైపండ్ చెల్లించబడును. 1979 సెప్టెంబరు నెలలో మొదటి బ్యాచి పిలుపు జరుగును.

సమాచార — అభ్యర్థులు తమ దరఖాస్తు పైన యూనిట్ నంబరు కలిగి వున్న ఎంప్లాయ్‌మెంట్ ఎక్స్ఛేంజ్‌నందు నమోదు కాబడి వుండవలెను. టెలిగ్రాఫ్, ట్రాఫిక్ డివిజన్ యొక్క పరిధులు రాష్ట్రమంతటా ఆయా తెలుగు నియోజకవర్గాలు ప్రకటింపబడినవి. వివరాలు తెలియనివారు సమీపంలోని ఎంప్లాయ్‌మెంట్ ఎక్స్ఛేంజ్‌నందు తెలుసుకొనవలెను.

దరఖాస్తు చేయు విధానము — దరఖాస్తులను పోస్టుకార్డుపై లేదా కింది వివరాలను తెలియజేయునది, అభ్యర్థి కోరుకొంటున్న యూనిట్టుకు చెందిన (అసిస్టెంట్ ఇన్‌స్పెక్టర్ లకు తేది 30—7—79 (సాయంత్రం 5 గంటలకు) చేరునట్లు పంపవలెను.

1. పూర్తి పేరు, 2. పుట్టిన తేదీ (వయస్సు), 3. మాతృభాషలో తెలుపబడి వున్నటువంటి క్రి. శ. పుట్టిన తేదీ, 4. షెడ్యూల్ కులం— లేగలకు: చెందినవారా? (వ) కులము, పరిధిలో లేగ షెడ్యూల్ తెగల వారికి మాత్రమే 5. పారామిలిటరీ ఉద్యోగి అయినచో తెలుపవలెను. (6) మెట్రిక్యులేషన్, లేదా అత్యుపరిమాణపు పరీక్ష కోర్సులు ని, విద్యార్హతలు తెలుపవలెను. (7) పరీక్ష మినహాయించి ఎస్. ఎస్. ఎల్. సి.—ఇంటర్ ఎస్. ఎస్. సి. నందు పొందిన మార్కులు, (బి) హిందీలో పరీక్ష ఇచ్చి. ఎస్. ఎస్. సి.—ఇంటర్ ఎస్. ఎస్. సి.—(ఎంసి.—పి. టి. ఎస్ ఎస్. ఎల్. సి. (5) ఇంటర్మీడియట్, డిప్లొమా, —కామర్స్ లేదా ప్రత్యేక సర్టిఫికేట్ పొందిన మార్కులు,— ఇంటర్ సి ఎంబార్డినేట్ అధికారులచే నిర్వహించబడిన కోర్సులో. లేదా నందు మార్కులు (మాజీ సైనికులకు మాత్రం) (డి) మెట్రిక్ విద్యార్హతకై బోనస్ మార్కులు పొందగోరు అభ్యర్థులు గ్రేడ్ యుజ్ అనుబంధించి 1 భాగం, 2వ భాగములందు పొందిన మార్కులు జతపరచి తేదీలు, (7) అభ్యర్థులు పరిశీలించగోరు డివిజన్, (8) ఎంప్లాయ్‌మెంట్ ఎక్స్ఛేంజ్ రిజిస్ట్రేషన్ నంబరు, పరిధిలో పేరు, స్థలము, తండ్రి పేరు మొదలైన తేదీ తెలుపవలెను. (కాపీని జతపర్చవలెను (9) అభ్యర్థి సంతకము తేది :

డాక్యుమెంట్లు — అయిటెమలు 3, 4, 5 పరిధిలో 6 లకు సంబంధించిన వాటిని దాఖలు సంబంధించి డాక్యుమెంటరి విధానములు జతపర్చి దరఖాస్తుతో పాటు పంపవలెను. స్వయంగా అంటించిన స్వంత చిరునామాతో 9"×4" సైజు కవరునుకూడ జతపర్చి పంపవలెను. రాష్ట్ర లేదా, కేంద్ర ప్రభుత్వ గజిటెడ్ అధికారిచే సర్టిఫై చేయబడిన ట్రూకాపీలను మాత్రమే పంపవలెను.

హెచ్చరిక — దరఖాస్తులతో పాటు రిజర్వేషన్ సర్టిఫికేట్లు పంపకూడదు.

కవరుపై "రిక్రూట్‌మెంట్ అప్లికేషన్ గ్రేడిస్ట్" అని వ్రాయవలెను.

ఇట్లు
వెంకటేశ్వర్లు

davp 311 (5) 77-AD-III

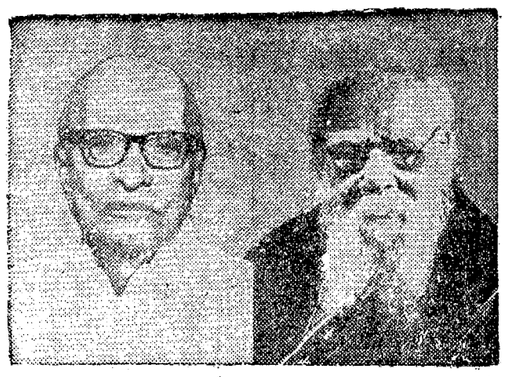

ప్రతిన

పరమ ప్రియతమవాయకుడు అన్నాదొర వేసు ప్రజలు పూమలల్పాన్న ప్రజల మాటే దేవుని వాటలని అన్నా విశ్వసించు మనస్సు ప్రజా ప్రతినిధులుగానూ లక్ష్యవిధేయతం చేయవలసియున్నారు. ప్రజలచేతనున్నుక ఎన్నబడిన ప్రతినిధులు ప్రజలకు ఒక రక్షాపేటి కట్టబడ్డారు. పెంపొందించి, పెంపొందించుకుని అన్నాలక్ష్యాలకు ఈ కార్యక్రమ విశ్వవిశాల ప్రణాళిక సహితము ధారపోసి అన్నా నందేశాన్ని ఎనం గరసపింపవలి.

అవినీతికి తావులేని పరిపాలనకు, వ్యాయవ్యవస్థలో అంగ రూపుమాపి స్థిరచిత్తంతో మెలగగలమని ఎనం ప్రతిన బూనుదాము. ఈ పవిత్రమైన లక్ష్యసాధనలో క్షణం ఎంతయినా త్యాగంచేయగలం.

30-6-1977 శ్రీ ఎం. జి. రామచంద్రన్.

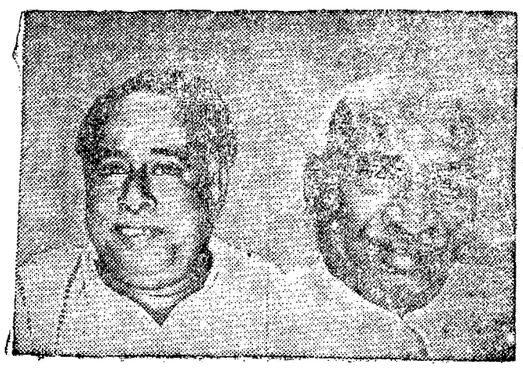

దేశానికి తమిళనాడు సమర్పించిన గొప్ప నాయకుల అడుగు జాడలలో ముందుకు పయనిస్తూ, ఆందోళనలకు చలించక, చిక్కులను అధిగమిస్తూ, ప్రస్తుతపు ప్రభుత్వము తన రెండేళ్లకాలగమనంలో ప్రజలకు అనితరమైన సేవలుచేసిసాధించిన విజయాలుకొన్ని

విద్య:

ప్రియతమ అన్నా పేర్ల ప్రత్యేకంగా ఒక సాంకేతిక విశ్వవిద్యాలయం నెలకొల్పబడింది.

తమిళ, కళా, సంస్కృతుల అభివృద్ధికి "తమిళ సాంస్కృతిక కేంద్రం" నెలకొల్పబడింది. కళాశాల ఉపాధ్యాయులకు 1—4—74 నుండి యు. జి. సి. వేతన స్కేళ్లు అమలుపరచబడినది.

వార్షిక జడ్జెట్‌లో కాస్త్రీయ పంతులు విద్యా పద్దుకు కేటాయించబడింది. గ్రామీణ పేదలకు కూడా కళాశాల తెరువులు అప్పుడు అందుబాటులో వస్తున్నవి. తొలి పెరియార్ తమిళ లిపి సంస్కరణ అమలుపర్చబడుచున్నది.

వ్యవసాయము :

రు. 25 కోట్ల వ్యయముతో 32,500 ఎకరాలను సాగులోనికి తెచ్చే కొత్త నీటిపారుదల పథకాలు చేపట్టబడినవి.

వరి ఉత్పత్తి 11 లక్షల టన్నులు పెరిగింది.

వ్యవసాయపరమయిన సమస్యల పరిష్కారానికి ఉన్నతస్థాయి సంఘాన్ని ఏర్పాటుచేయబడింది. 31 లక్షల మంది వ్యవసాయదారులకు ప్రయోజనం కూర్చేందుకు గత సంవత్సరం రు. 10 కోట్లు, శ సంవత్సరం రు. 40 కోట్లను కమిటీ వ్యవసాయానికిగాను మంజూరు చేసింది.

వ్యవసాయదారులకు విద్యుత్ రేట్లు కనీస పరిమితికి తగ్గించబడినవి.

వ్యవసాయదారులకు హామీ కూలి రేట్లు పరిశీలన ఒక ప్రత్యేక కమిటి నియోగించబడింది.

గ్రామీణాభివృద్ధి:

గత రెండు సంవత్సరాలలో 14,000 బహుళ ప్రయోజనకూపాలు వివిధయోజనాలు దుకాణాలు గ్రామీణ ప్రాంతాలలో ప్రారంభించబడినవి. 10 లక్షల మందికి పైగా ప్రజలు వినియోగించే 2350 గ్రామాలలో రక్షిత నీటి సరఫరా పథకాలు కార్యరూపం ధరించాయి.

గ్రామాలలో 17,000 వెలి-వంపులు కూడ నెలకొల్పబడినవి. 1325 మైళ్ల పొడవున పక్కా రోడ్లు గ్రామీణ ప్రాంతాలలో వేయబడినవి. 920 గ్రామాలను బస్సు మార్గాలతో కలుపబడినవి.

1400 కొత్త బస్సులను మారుమూల గ్రామాలకు వేయబడినవి. ప్రతి గ్రామానికి ఒక మినీ-ఆరోగ్య కేంద్రం.

1,000 జనాభా గల ప్రతి గ్రామానికి మినీ ఆరోగ్య కేంద్ర స్థాపనలో ప్రభుత్వం ఆర్థిక సహకారాన్ని అందిస్తోంది.

గ్రామీణ వైద్య అవసరాలకు సంచార వైద్యశాలలు లభింప జేయబడుచున్నవి. 13,000 మంది గ్రామీణ వృత్తికళాకారులకు ఉపాధి కల్పన అవకాశాలు కల్పించబడినవి.

ఆరోగ్య సేవలు

కోయంబత్తూరు, మధురై వంటి ప్రదేశాలలోని ప్రభుత్వ వైద్యశాలలలో ప్రత్యేకమైన వైద్య విభాగాలు నెలకొల్పడం జరిగింది.

హరిజన సంక్షేమం

హరిజన సంక్షేమానికి ఒక ప్రత్యేక శాఖ ఏర్పాటుచేయబడినది. షెడ్యూల్ కులములు, షెడ్యూల్ తెగల విద్యార్థులు ఉన్నత విద్యను వారి తల్లిదండ్రుల ఆదాయంతో నిమిత్తం లేకుండా ఉచితంగా పొందవచ్చు.

జాలర్ల సంక్షేమం

సముద్రంలో చేపలు పడుతూ మరణించే జాలర్లకు ఎంచే గ్రాంటును రు. 1000 నుంచి రు. 5,000 లకు పెంచబడినది. ఇంతే కాకుండా వారి కుటుంబ పునరావాసానికి, పిల్లల చదువులకు అదనంగా రు. 5,000 గ్రాంటు మంజూరు చేయబడుతుంది.

వికలమైన జాలర్లకు మాత్రమే మోటారు ఫిషింగ్ బోట్లు అమ్మేందుకు చర్యలు గైకొనబడుచున్నవి.

గృహవసతి

గ్రామీణ ప్రాంతాలలో సహకార సంస్థల ద్వారా రు. 40 కోట్ల వ్యయంతో ఒక లక్ష గృహాల నిర్మాణ కార్యక్రమం చేపట్టబడినది.

వడ్డీ లేని రుణాలు, వివిధ ప్రత్యేక వడ్డీ రేట్లు, హరిజనులకు మరియు గ్రామాలలోని పేదలకు సబ్సిడీ మంజూరు చేయబడుతోంది.

తమిళనాడు హౌసింగ్ బోర్డు స్వల్పాదాయ, మధ్యరకం ఆదాయ వర్గాల గృహ నిర్మాణానికై రు. 25 కోట్లతో ఒక కార్యక్రమం చేపట్టింది.

చేనేత - గ్రామీణ పరిశ్రమలు

ఖాదీ విక్రయాలు 2½ కోట్ల రూపాయలకు పెరిగింది.

మిల్లు వస్త్రాల పోటీకి తట్టుకొనుటకై పరిశ్రమ చేనేత వస్త్రాన్ని ప్రవేశపెట్టడానికి పరిశోధనలు తోడ్పడింది.

చేనేత వస్త్ర విక్రయాలు కో ఆప్‌టెక్స్ (తమిళనాడు హాండ్‌లూమ్ పరిశ్రమల కార్పొరేటివ్ సొసైటీ) ద్వారా గత రెండేళ్లలోనూ రు. 12 కోట్లకు పెరిగింది.

చేనేత కార్మికులకు పట్టబద్ధమైన ఉపాధికి, కనీస వేతనాలు ఇతర ఏడు పథకాలకు ఒక బిల్లును రాష్ట్ర అసెంబ్లీలో ప్రవేశపెట్టబడినది.

అటవీ, ఖనిజ సంపదలు

అటవీ సంపదను అభివృద్ధిపర్చుటకై రు. 239 లక్షల వ్యయముతో చెట్లు నాటే కార్యక్రమం చేపట్టబడినది. కన్యాకుమారిలో ఒక రబ్బరు ప్లాంటు నెలకొల్పబడినది. తమిళనాడు ఖనిజముల సంస్థను రు. 1 కోటి పెట్టుబడిలో ఏర్పాటు చేయడం జరిగింది.

ఆరోగ్య సదుపాయాలు

కోయంబత్తూరు, మధురై వంటి ప్రదేశాలలోని ప్రభుత్వ వైద్యశాలలలో ప్రత్యేక వైద్య విభాగాలు నెలకొల్పబడినవి.

హరిజన సంక్షేమం

హరిజన సంక్షేమానికై ప్రత్యేకంగా ఒక శాఖను ప్రారంభించబడినది. షెడ్యూల్ కులములు, షెడ్యూల్ తెగల విద్యార్థులు వారి తల్లిదండ్రుల ఆదాయాలతో నిమిత్తం లేకుండా ఉచితంగా ఉన్నత విద్య నభ్యసించే విధానం చేయబడినది.

జాలర్లు సముద్రంలో మరణించినప్పుడు చెల్లించే గ్రాంటు రు. 1000 నుండి రు. 5,000 లకు పెంచబడినది.

రవాణా

రాష్ట్రప్రభుత్వ రవాణా సంస్థలు 1977—78లో రూ. 416.75 లక్షలు, 1978—79లో రు. 726.58 లక్షల లాభాలను ఆర్జించాయి.

5 సం.ల వయసు వరకు పిల్లలు ప్రభుత్వ బస్సులలో ఉచితంగా ప్రయాణం చేయవచ్చు.

రవాణా కార్మికులకు రు. 5 కోట్ల మేరకు అదనంగా వేతనాలు, ఇతర కట్టుబడులు మంజూరు చేయబడ్డాయి.

పౌరసరఫరాలు

పామాయిల్ కార్డులకు స్టాంపుఫీజు రు. 25 నుంచి రు. 125 కు పెంచుట.

ప్రింటింగ్ ప్రెస్సులు, ట్రాన్స్‌పోర్టు పరిశ్రమలలో పనిచేయు కార్మికులకు, స్టేషన్లలో, షెడ్లలో పోర్టర్లకు కనీస వేతనాలు ప్రభుత్వం మొదటిసారిగా నిర్ణయించింది.

గీత కార్మికులు, పీస్‌వర్కర్లు, బీడీ కార్మికులు విధి నిర్వహణలోనూ మరణిస్తే వారి కుటుంబాలకు సంక్షేమనిధి రు. 5,000 ఎక్స్‌గ్రేషియా ప్రభుత్వం చెల్లిస్తుంది.

ప్రభుత్వోద్యోగులకు రు. 37 కోట్ల మేరకు వేతనాలు పెంచడం జరిగింది. పదవీవిరమణ వయసుకు 55 నుంచి 58కి పెంచబడింది. ప్రభుత్వం పిల్లలకి పెళ్లి సహాయం రు. 50 నుంచి రు. 100కు పెంచబడినది

ప్రభుత్వ ఉద్యోగులకు వారి పిల్లల విద్యాభ్యాసానికై వడ్డీ లేని రుణ సహాయం కల్పించబడుతున్నది.

విధి నిర్వహణలో మరణించినప్పుడు పోలీసు సిబ్బందికి అధికారులకు, మామూలు ప్రభుత్వ ఉద్యోగులకు చెల్లించే రు. 10,000 నష్టపరిహారం గాక, రక్షణగా రు. 10,000 ఎక్స్‌గ్రేషియా చెల్లించబడుతుంది.

పరిశ్రమలు

గడచిన రెండు సంవత్సరాలలో నమోదుబడిన అనేక పారిశ్రామిక సంస్థలు తిరిగి ప్రభుత్వ కృషి ద్వారా పనిచేయడం ప్రారంభించి దాదాపు 10,000 మందికి ఉపాధి లభించడం జరిగింది.

మద్యనిషేధం అమలు

మద్యనిషేధానికి, దొంగతనంగా మద్యం తయారు చేయడాన్ని అరికట్టేందుకై ప్రభుత్వం తీవ్ర చర్యలు తీసుకొన్నది.

వరద నిరోధ చర్యలు

1978 డిసెంబరులో రాష్ట్రంలో వరద బాధకు గురయిన 2,10,800 మందికి ఒక్కొక్కరికి 50 కిలోల వంతున బియ్యం పంచబడినది.

★ సాంఘిక న్యాయం ★ మచ్చలేని పరిపాలన ★ మద్యనిషేధం
★ అణచివేయబడిన మరియు వెనుకబడ్డ వర్గాలకు చేయూత
★ పారిశ్రామిక ప్రగతి ★ వ్యవసాయాభివృద్ధి
★ గ్రామీణాభివృద్ధి ★ కౌలుదారులకు రక్షణ
★ తమిళ భాషాభివృద్ధి ★ విద్యావికాసము

పై కార్యక్రమాల సక్రమ నిర్వహణలో అన్నా అనుయాయులు పునరంకితులవుతున్నారు.

పార్లమెంటు సమావేశాలు వాయిదా

(7 వ పేజీ తరువాయి)

కరువులూ రాష్ట్రపతి లాసిన ఉత్తరం ప్రసంగాలు లోక్ సభ సమావేశం కాగానే మొదలయ్యాయి తరువాత.

ఇటు ప్రతిపక్ష నాయకులు, అటు ప్రభుత్వ పక్ష నాయకులు శేషగిరి చర్చలు జరిపినట్లుగా ఉంటారు. సహజంగా ఇలా సభకు వచ్చే ప్రతిపక్షాలు కనిపించింది. (పేర కులు గానాలు కూడా సంతోషపడ్డారు.

సభలో అవిశ్వాస తీర్మానంపై చర్చ జరుగుతున్నప్పుడు ప్రధాని శ్రీదేశాయి రాజీ సభలో ప్రకటించి ఉండ ల్సింది, సభను విశ్వాసంలోకి తీసుకోకుండా ఆయన ఈ విషయం చెప్పినందున సభా పక్షాలకు భంగం వాటిల్లిందని, సభాధిక్కారానికి పాల్పడ్డారని శ్రీపటేల్ అన్నారు.

అటు ప్రధాని రాజీనామా లేఖ, ఇటు రాష్ట్రపతి అమోదించిన లేఖ సభముందు వుంటాక పార్లమెంట్ అప్ అర్డర్లకు తావుకాదు లేదని శ్రీపి. జి. మావ్లంకర్ అన్నారు.

అప్పుడు సభాపతి కలుగజేసుకుని రాష్ట్రపతి పంపిన లేఖ దస్త్రం సభను నిరాకరించగా వాయిదా వేశారని ప్రకటించారు.

రాజ్య సభలో కూడా కొలు, ఎదురైన కొకలు మధ్య సభ్యుకుడు సభను నిరాకరించగా వాయిదా వేశారు.

అంతకుముందు ప్రతిపక్ష నాయకుడు శ్రీకమలాపతి త్రిపాఠి, జనతా పార్టీ పెద్ద ఎత్తున జరిగి సభ్యులు పిర్జిపదిరోజు పోవడంతో అపార్టి కుక్కలే ఉంటాం లన్నారు. కనుక అవిశ్వాస నాయకుని ఎదుటనే కొన్ని సంప్రతి పరం పరలు చేయవలసి రాష్ట్రపతి కోరారన్నారు.

అవిశ్వాస తీర్మానం ఒకవేళ ప్రభుత్వం మీద పడినది, అందరి పార్టీ మీద కూడా సగం మంది పార్టీవారు చప్పుడు కాకుండా దేశానికి దిగివల్ల ప్రయోజనం లేదని సాయంత్రం అన్నారు.

కనుక రాష్ట్రపతి ప్రతిపక్ష నాయకులందరితో కలుసుకుని, వారితో సంప్రదించి తరువాత తీసుకోవాలనికోరారు. అంతే. ఆయన ప్రసంగిస్తూంటగా తిలుపులు సభలు ఆయనకు అడ్డుతగిలి, సభను వాయిదా వేయవని సభాధ్యక్షుని కోరారు.

అధ్యక్షుడు సభను వాయిదా వేస్తున్నట్లు ప్రకటించేందుకు లేవగా ప్రతిపక్షం వారు గందరగోళం చేశారు. అరుపులు కాకుండా పోస్టర్ ఇస్తే వాయిదా వేయడానికి వీలు లేదని, శ్రీభాసోస్ గుర్తు అన్నారు. ఆ గందరగోళం మధ్య సభను నిరాకరించగా వాయిదా వేసినట్లు సభాధ్యక్షుడు ప్రకటించారు

రాజీనామాతో ముఖ్యమంత్రులు రాజకీయం నాయకుల చర్చలు

న్యూఢిల్లీ, జూలై 16

పలు కుండిపుకుళ్ళు కుంగ్రులు రాజకీయ నాయకులు ఉప ప్రధాని శ్రీజగ్జీవన్‌రామ్‌ని కలుసుకుని దేశ ప్రస్తుత రాజకీయ పరిస్థితిని గురించి చర్చించారు.

జమ్మూ-కాశ్మీర్ ముఖ్యమంత్రి శ్రీఫారూఖ్ అబ్దుల్లా, హిమాచల్ ప్రదేశ్ ముఖ్యమంత్రి శ్రీశాంత కుమార్, సంధ్రప్రదేశ్ ముఖ్యమంత్రి శ్రీ టి. అంజయ్య, పశ్చిమ బెంగాల్ ముఖ్యమంత్రి శ్రీజ్యోతిబసులతో ఉప ప్రధాని శ్రీజగజీవన్‌రామ్‌పరిస్థితులు సమీక్షించారు.

శ్రీకార్‌బుల్ ప్రధాన కార్యదర్శి శ్రీ కె. వి. కృష్ణన్, శ్రీ కె. పి. సింగ్, శ్రీ ఎన్‌సింగ్ గులాబ్ చలకుంటి పార్టీ మెంటు సభ్యులు రాష్ట్ర నాయకులు కూడా శ్రీరామ్ కలుసుకున్నారు.

లోకసభలోని 77 కుంటుంబ రిజన సభ్యులంతా శ్రీజగజీవన్‌రామ్ కొత్త ప్రధాని కావడానికి ఆయన్ను బలపరిచిన పరిజన ఎంపీ. శ్రీశంకర్ దేవ్ ప్రకటనలోకి రారాం.

కర్నాటకకు చెందిన ఆయన కాంగ్రెసుకు రాజీనామా చేశారు. శ్రీజగ్జీవన్‌రామ్‌ని బలపరచేందుకు తన పార్టీకి రాజీనామా లుచ్చిన మొదటి ఎం. పీ. ఆయనే.

శ్రీ శంకర్ దేవ్ ప్రకటన చేయడానికి ముందు కాంగ్రెసు(ఐ)అధ్యక్షులు శ్రీయశ్వంత్ గాంధిని కలుసుకున్నారు. ఇందుకోల్లా శ్రీజగ్జీవన్‌రామ్ ప్రధాని అయి ఎక్కడకు శ్రీయశ్వంత్ గాంధి భయపడవలసిన వదంతులు నిజమే మో అనిపిస్తున్నది.

అంతకుముందు శ్రీయశ్వంత్ గాంధి పరిశీ చరణ్‌సింగ్‌కు కూడ్డతు ఇవ్వజూపించిన లయితే శ్రీ దేవీ తనంతకు తన పేర ప్రకటన చేశారని, ఆయన కాంగ్రెసు (ఐ)లో తిరిగి చేరలేదని శ్రీయశ్వంత్ గాంధి ప్రతినిధి బుకరు సప్తం చేశారు. శ్రీయశ్వంత్ గాంధి శ్రీజగజీవన్‌రామ్‌ను కలుసుకున్నారన్న వార్త అర్థ మన్నారు.

పరిజన ఎంపీలంతా ఊయక కాంగ్రెసులో నుండి, జనం నుండి రాజీనామాలు వస్తాయని శ్రీదేవ్ యించిన పిలుపులో శ్రీజగ్జీవన్‌రాం పథకం ప్రతిఫలిస్తున్నదని రాజకీయ పరిశీలకులు భావిస్తున్నారు.

4 ఎం.పి.ల రాజీనామా

న్యూఢిల్లీ, జూలై 16

జనతా పార్టీ పార్లమెంటరీ పార్టీ మాలో నుండి ఇద్దరు రాజీనామా చేశారు. శ్రీనివాస్ ప్రధానకార్యదర్శి శ్రీ వరేంద్ర సింగ్ ప్రకటించారు.

ప్రధాని సీటో మణిరాం బ్రగ్గి

లోకసభ సమావేశాలకి ప్రధాని శ్రీదేశాయ్ ఒక్క కంటం అలసట్టగా వచ్చారు. అవటానికి అయిన సీటు ప్రక్షిప్తంచి శ్రీకాలే రాలజగ్గి బుజిగా కూడాని కండటం మాచి అంతా నుమిసినట్టుగా వస్తున్నారు.

తరువాత ప్రధాని శ్రీరాజనారాయణ్ లగా ఆకర్షిస్తు అలిగా భరించిన శ్రీ శ్రీ ఎం. ఎ. కలుపుతో ఈ యని, గుడ్ ప్రేంతో మరో జనతా పక్షాలు ఇంక దుర్గాగా కూడా పక్షాలు వంగతి గూర్చి పరిగా ప్రక్కన శ్రీ పెరాలు ఎక్కువైన నవటలు అసిపించి ఉన్న మరోసంత్రి గారి సీటులోకి జరిగి, పరిజన యని, సంపులకు నీరు లేదని, శ్రీ శాంతిభూషణ్ ప్రక్కన కూర్చున్నారు.

ఆకులు కూడా ఎండిపోయినవి యం. పెద్ద ఎత్తున జరిగి సభ్యులు పిర్జిపదిరోజు పోవడంతో అపార్టి కుక్కలే ఉంటాం లన్నారు. కనుక అవిశ్వాస నాయకుని ఎదుటనే కొన్ని సంప్రతి పరం పరలు చేయవలసి రాష్ట్రపతి కోరారన్నారు.

అవిశ్వాస తీర్మానం ఒకవేళ ప్రభుత్వం మీద పడినది, అందరి పార్టీ మీద కూడా సగం మంది పార్టీవారు చప్పుడు కాకుండా దేశానికి దిగివల్ల ప్రయోజనం లేదని సాయంత్రం అన్నారు.

కనుక రాష్ట్రపతి ప్రతిపక్ష నాయకులందరితో కలుసుకుని, వారితో సంప్రదించి తరువాత తీసుకోవాలనికోరారు. అంతే. ఆయన ప్రసంగిస్తూంటగా తిలుపులు సభలు ఆయనకు అడ్డుతగిలి, సభను వాయిదా వేయవని సభాధ్యక్షుని కోరారు.

అధ్యక్షుడు సభను వాయిదా వేస్తున్నట్లు ప్రకటించేందుకు లేవగా ప్రతిపక్షం వారు గందరగోళం చేశారు. అరుపులు కాకుండా పోస్టర్ ఇస్తే వాయిదా వేయడానికి వీలు లేదని, శ్రీభాసోస్ గుర్తు అన్నారు. ఆ గందరగోళం మధ్య సభను నిరాకరించగా వాయిదా వేసినట్లు సభాధ్యక్షుడు ప్రకటించారు

"పౌర సంబంధాలు—టూరిజం" అనే అంశంపై రాజమండ్రిలో అదివారం జరిగిన చర్చాగోష్ఠి దక్షిణాంధ్ర రైల్వే జనరల్ మేనేజర్ శ్రీ నీలకంఠరావు ప్రారంభోత్సవం చేశారు. శ్రీయులు లోపల్, బార్టిన్, జమీందిన్, గోపాల్ లు సమీపాదాలు అరిలో మాట్లాడుతున్నారు.

రైతుల నుండి జుణాల వసూళ్ళ నిలుపుదలకు రైతుసంఘం అభ్యర్థన

(ఆంధ్రపత్రిక ప్రతినిధి)

హైదరాబాద్, జూలై 16

రాష్ట్రంలో అనేక జిల్లాలలో ప్రభుత్వం కుపు పంటలు నిర్మించిన చిన్న, రైతుల నుండి రుణాలు వసూళ్ళను అమలు జరుపుతున్నారు. ఆంధ్రప్రదేశ్ రైతుసంఘం అధ్యక్షులు శ్రీ టి. సి. కపాలి విజ్ఞప్తి చేశారు.

శ్రీకపాలి రావు ఒక ప్రకటన ప్రకటిస్తూ రాష్ట్రంలో అనేక జిల్లాలలో ప్రభుత్వం చిన్న, పెద్ద కుంటలు తవ్వి, రైతులకు నీరు అందించడానికి ఏర్పాటు చేసింది. కాని ఆ కుంటల కింద పొలాలు సాగుచేసుకుంటున్న రైతులు, వారి కుటుంబాలు ఆర్థికంగా చాలా నష్టపోయారు.

గంటల పంచాంగం

1979 జులై 17 మంగళవారం శ్రీ శోభకృత్ సంవత్సర ఆషాఢ బహుళ నవమి వా. 2–52 అశ్విని సా. 4.29, వర్జ్యం 12–33 నుం 2–07 దు.మర్యాదం రా. 2–06 నుం 3–42 కు.

1979 జులై 18 బుధవారం బహుళ దశమి రా. 2–26 తరువాత సా. 4–23 వర్జ్యం [illegible]

శివపేంట శంభుప్రసాద్
సంపాదకుడు
(1922 – 1972)

ఆంధ్రపత్రిక

ఎడిటోరియల్ వ్యాసాలు

[illegible]

కేంద్రంలో పరిణామాలు

నాలుగు సంవత్సరాల తరువాత మరోసారి భారత దేశంలోని రాజకీయ పరిణామాలని గురించి మామూలుగా కంటె కొంచెం ఎక్కువగా ఆలోచించవలసి వస్తోంది. శ్రీమతి గాంధీ అత్యవసర పరిస్థితి అమలు పరిచినప్పుడు ఈ దేశంలో పార్లమెంటరీ ప్రజాస్వామ్య పునాదులు అంతలా తుంగలో తొక్కబడతాయని ఎవరూ ఊహించలేదు. ఆ పద్ధతి ఎన్నో రాజకీయ పక్షాలు కలవటం వలన ఏర్పడింది. ఆ పక్షాల నాయకులలో ఎక్కువమంది తలలు వంచే స్వభావం కలవారు కారు. ఎన్నో ఇబ్బందులని అధిగమించి కొంత కాలం పాటు ప్రభుత్వాన్ని నడిపిన జనతా ముక్కలయి పోతోంది. కలగా పులగం పరిస్థితి ఏర్పడిన జనతా పరిస్థితి ఇలాగ ఉండగా శ్రీమతి ఇందిరా గాంధీ పార్టీకూడా ఇటీవలి కాలంలో నే రెండు సార్లు చీలిపోవటం గమనించదగిన విషయం. జనతా పార్టీలో రెండు ఉన్నాయి ప్రస్తుతం, లౌకిక జనతావర్గానికి శ్రీ చరణ్‌సింగ్ నాయకుడుగా ఎన్నికై శాసనసభ్యులతో సమావేశం కాలంకింద శ్రీ రాజనారాయణతో తిగతంపులు చేసుకున్నామని చేసిన ప్రకటనలో నిజం లేదని భావించదగ్గ తప్పదు. లౌకిక సిద్ధాంతాలకి ప్రస్తుతం మంచి ప్రచారం లభిస్తోంది. 1977 ఎన్నికలలో ఇవి చాలామందికి అంత ముఖ్యంగా కనిపించి ఉండక పోవచ్చు. నాయకత్వానికి సంబంధించిన పోటీలు తీవ్రంగానే జాతీయమైన అధికం అయినదని భావించాలి. జనతాలోని శ్రీ మొరార్జీ దేశాయ్ వ్యతిరేకులు ఆయన నిర్వహణా, లౌకిక సిద్ధాంతాల లేమివలన అసంతృప్తి చెంది ఆయన తొలగి పోవాలని పట్టుపట్టి తీసుకు వచ్చారు. పదవిలో ఎన్నో రకాలు ఉండగా విడతలు విడతలుగా జనతాపార్టీని వదిలి పోవటం అతి ముఖ్యమయిన ఎత్తుగా తోస్తుంది. శ్రీ దేశాయి దివరికి ప్రధానమంత్రి పదవికి రాజీనామా ఇచ్చారు. బాబూజగజీవన్ రామ్ ఆయన పక్షాన్ని ఆధిక్యతతో తిరగ తీసుకోలేదు. అవిశ్వాస తీర్మానం ముందు రాజీనామా చెయ్యటం బాగా లేదని కొందరు అంటున్నారు. అయిన జనతా పార్టీకి పార్లమెంటులో నాయకుడుగా కొనసాగటమూ అసంతృప్తి కారణం అయింది. ముస్లిం లీగు, జాతీయ వాదాలని ప్రధానంగా గుర్తించే పార్టీలతో పొత్తు కుదుర్చుకున్నవారు లౌకిక సిద్ధాంతాలని చాటటం కొంచెం ప్రస్తుతం జరుగుతున్న దంతా పదవికోసం జరిగే యుద్ధమేనని స్పష్టంగా తెలుస్తూనే ఉంది. రాష్ట్రపతి ఏ పార్టీ లేక వర్గం వాంకి ప్రభుత్వాన్ని ఏర్పాటు చేసే అర్హత ఉందో నిర్ణయించాలి. జాగిన దానికంటే మరి గురించి ఆలోచించి చూసిన ట్లయితే కొందరు ప్రముఖ రాజకీయవాదులు ఇంకొక వ్యక్తి ప్రధానమంత్రి పదవిలో ఉండటాన్ని సహించలేరని గ్రహించవచ్చు. ఏ ధ్యంతరి ఎన్నికలు పెడితే నేటి పరిస్థితి తీరవచ్చు. కాని ఎవరు గెలిచినా చీలికలు, పార్టీ మార్పిడులు అస్థిమిత పరిస్థితిని తిరిగి నెలకొల్పవచ్చు. ఈ రెండు ధోరణులూ భారతదేశం రాజకీయాలని పీడిస్తున్న ముఖ్య జాడ్యాలు. శ్రీమతి గాంధీ స్వయంప్రభావ ధోరణులని కలిగించేవారు తమ చర్యలు ఎటువంటి పరిణామాలకి దారితీస్తున్నాయో అలోచించి చూసుకోవటం మంచిది. 1979 జూన్‌లో బయటపడిన భారత రాజకీయ వ్యవస్థ యొక్క బలహీనతలు ఏ మాత్రం తగ్గలేదని స్పష్టంగా తెలుస్తోంది.

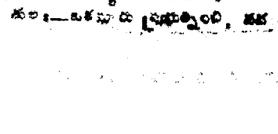

రాశిఫలం

17-7-79 మంగళవారం

శక. సం. 1901 ఆషాఢం. 26

మేషం:— ఎంతో అనుకూలం గలదు గాన, వారం అంతా విజయప్రదమే. మరీ యీ మంగళవారం వ్యాపారంలో లాభం, నూతన విషయాలలో ప్రవేశం అదాయం, అనుకూలం కలదు.

వృషభం:— మీకృషి రాణిస్తుంది. పదిమందిలో మీమాటకు మన్నన లభిస్తుంది. ఆప్రయత్నంగా రాబడి సంభవం; ఆరోగ్యలోపం లేదు.

మిథునం:— గ్రహానుకూలత వలన ఈదినం అనుకూలం. ప్రయాణం అయితే వేయండి పిల్లలను గూర్చి ఆలోచిస్తారు.

కర్కాటకం — కృషికి గురిపెట్టి ఉంటుంది. పెద్దల అవసరం ఉన్నది. అభిమానించి, మీకు అదాయాభివృద్ధి కలగజేస్తారు మిత్రులు.

సింహం — ఆరోగ్యం బాగుంటుంది. ఆనందంగా విలాసంగా కాలంవ్యయిస్తారు. ప్రయత్నించండి, కొన్ని కార్యాలు నెరవేరే గ్రహస్థితి ఉన్నది.

కన్య:— శుభ గ్రహం అనుకూల పరప్రదాత దినఫలాలు సుఖంగా ఉంటుంది. పెద్దల అభిప్రాయాలు విని, అలా నడబోతున్నందున మీకు లాభదాయకం. ఆరోగ్యం బాగుంటుంది.

తులా:—ఒకవైపు ప్రయత్నించి, మన హితం కార్యక్రమం. ఎన్నికలు కావటంతో ఎన్నికలకాంత కాలంకింద శ్రీ రాజనారాయణతో తిగతంపులు చేసుకున్నామని చేసిన ప్రకటనలో నిజం లేదని భావించదగ్గ తప్పదు. లౌకిక సిద్ధాంతాలకి ప్రస్తుతం మంచి ప్రచారం లభిస్తోంది. 1977 ఎన్నికలలో ఇవి చాలామందికి అంత ముఖ్యంగా కనిపించి ఉండక పోవచ్చు. నాయకత్వానికి సంబంధించిన పోటీలు తీవ్రంగానే జాతీయమైన అధికం అయినదని భావించాలి. జనతాలోని శ్రీ మొరార్జీ దేశాయ్ వ్యతిరేకులు ఆయన నిర్వహణా, లౌకిక సిద్ధాంతాల లేమివలన అసంతృప్తి చెంది ఆయన తొలగి పోవాలని పట్టుపట్టి తీసుకు వచ్చారు. పదవిలో ఎన్నో రకాలు ఉండగా విడతలు విడతలుగా జనతాపార్టీని వదిలి పోవటం అతి ముఖ్యమయిన ఎత్తుగా తోస్తుంది. శ్రీ దేశాయి దివరికి ప్రధానమంత్రి పదవికి రాజీనామా ఇచ్చారు. బాబూజగజీవన్ రామ్ ఆయన పక్షాన్ని అధిక్యతతో తిరగ తీసుకోలేదు. అవిశ్వాస తీర్మానం ముందు రాజీనామా చెయ్యటం బాగా లేదని కొందరు అంటున్నారు. అయిన జనతా పార్టీకి పార్లమెంటులో నాయకుడుగా కొనసాగటమూ అసంతృప్తి కారణం అయింది. ముస్లిం లీగు, జాతీయ వాదాలని ప్రధానంగా గుర్తించే పార్టీలతో పొత్తు కుదుర్చుకున్నవారు లౌకిక సిద్ధాంతాలని చాటటం కొంచెం ప్రస్తుతం జరుగుతున్న దంతా పదవికోసం జరిగే యుద్ధమేనని స్పష్టంగా తెలుస్తూనే ఉంది, రాష్ట్రపతి ఏ పార్టీ లేక వర్గం వాంకి ప్రభుత్వాన్ని ఏర్పాటు చేసే అర్హత ఉందో నిర్ణయించాలి. జాగిన దానికంటే మరి గురించి ఆలోచించి చూసిన ట్లయితే కొందరు ప్రముఖ రాజకీయవాదులు ఇంకొక వ్యక్తి ప్రధానమంత్రి పదవిలో ఉండటాన్ని సహించలేరని గ్రహించవచ్చు. ఏ ధ్యంతరి ఎన్నికలు పెడితే నేటి పరిస్థితి తీరవచ్చు. కాని ఎవరు గెలిచినా చీలికలు, పార్టీ మార్పిడులు అస్థిమిత పరిస్థితిని తిరిగి నెలకొల్పవచ్చు. ఈ రెండు ధోరణులూ భారతదేశం రాజకీయాలని పీడిస్తున్న ముఖ్య జాడ్యాలు. శ్రీమతి గాంధీ స్వయంప్రభావ ధోరణులని కలిగించేవారు తమ చర్యలు ఎటువంటి పరిణామాలకి దారితీస్తున్నాయో అలోచించి చూసుకోవటం మంచిది. 1979 జూన్‌లో బయటపడిన భారత రాజకీయ వ్యవస్థ యొక్క బలహీనతలు ఏ మాత్రం తగ్గలేదని స్పష్టంగా తెలుస్తోంది.

బొగ్గు, మట్టినుంచి కృత్రిమ ఇంధనాలు

పెట్రోలియం ధరలు అలా పెరిగి పోతూంటే పరిస్థితి ఎలా ఉండబోతుంది?

అమెరికా, తదితర దేశాలలో ఈ అంశంగురించి పరిశోధనలు జరుగుతున్నాయి.

బొగ్గు హైడ్రోకార్బన్‌లనిజంనుంచి గ్యాసు, ద్రవ ఇంధనం తయారు చేయడానికి ఉపకరణాలను గురించి పరిశీలిస్తున్నారు. సాంకేతిక, ఇంజనీరింగు ప్రక్రియల ద్వారా అది సాధ్యమేనని నిరూపిస్తున్నారు.

బొగ్గు మరియు సింథటిక్ క్రూడ్ ఆయిల్ తయారుచేసేటందుకు అవకాశాలున్నాయి. అంటే 1972లో జరిపిన ఈ పరిశీలన అన్ని కలిగిస్తుంది. ఇందుకు కారణం బొగ్గు నుంచి గ్యాసు కూడా తయారు చేయవచ్చు. దీన్ని సిన్‌గ్యాస్ అంటారు. మరోక సమ జలవాయువు లగానే దీన్ని అత్యధిక శక్తి వెచ్చదనాన్ని ఇచ్చేదిగా వాడుకోవచ్చు.

ఈ రెండురకాల ఉత్పత్తి సాంకేతికంగా సాధ్యమైనప్పటికీ, ఆర్థికంగా ఇవి పోటీపడటం కష్టతరమే లేదా పూర్తిగా పోటీపడలేకపోవటం జరుగుతున్నాయి. రోజుకి 5000 నుంచి 70,000 టన్నుల బొగ్గు నుంచి ఇంధనాలను తయారు చేయగల యంత్రాలను నిర్మించటం జరుగుతుంది.

1972లో అమెరికా హోమల్ పెట్రోలియం కార్పొరేషన్ కనిపెట్టిన పరిశోధన ప్రకారం వాషింగ్టన్‌లో క్రూడ్‌ఆయిల్ ధరలు ఒక్కొక్క బారెల్ 7 డాలర్లకు పెరిగినప్పుడు బొగ్గు నూనె (పుడ్‌ఆయిల్) కిక్రూడ్ ఒకటి పోటీ పడుతుందని ఈ పరిశీలనలో తేలింది. అంగ ఇప్పుడు ప్రపంచ మార్కెట్‌లో పెట్రోలియం ధర బ్యారెల్ 20 డాలర్లకు పెరిగింది. అయినా ఇప్పటికీ పెట్రోలియం ధరకు సమానమైన క్రూడ్ పోటీ కలుగుతున్నాయి. అంటే 1972లో జరిపిన ఈ పరిశీలన అప్పుడు నిజమే కాగలదు. ఇందుకు కారణం బొగ్గు నుంచి గ్యాసు ప్రక్రియలకు, యంత్రాలకు అయ్యే ఖర్చు కూడా గణనీయంగా పెరగటం.

ఒకవేళ వచ్చేటికి ప్రపంచపు ఇంధన వనరులకు బొగ్గుపై ఆధారపడవలసి వస్తే ఇంధనాలకు నానాటికీ పెరుగుతున్న గిరాకీ దృష్ట్యా పెట్రోలియం వనరులు క్షీణించి తరిగిపోతాయి. అదే సమయంలో, పెట్రోలియం వనరులు పెట్రోలియం వనరుల కంటే 50 నుంచి 100 రెట్లు ఎక్కువగా ఉన్నాయి.

ఈ వనరులను వినియోగించుకోవటం ఇప్పటికి 1 టా 605 బిలియన్ టన్నులు. ఇందుకు సరి ఆధునికమైన సాంకేతిక ప్రక్రియలను రూపొందించటం జరుగుతున్నాయి. రోజుకి 5000 నుంచి 70,000 టన్నుల బొగ్గు నుంచి ఇంధనాలను నిర్మించటం జరుగుతుంది.

1972లో అమెరికా హోమల్ పెట్రోలియం కార్పొరేషన్ కనిపెట్టిన పరిశోధన ప్రకారం వాషింగ్టన్‌లో క్రూడ్‌ఆయిల్ ధరలు ఒక్కొక్క బారెల్ 7 డాలర్లకు పెరిగినప్పుడు బొగ్గు నూనె (పుడ్‌ఆయిల్) కిక్రూడ్ ఒకటి పోటీ పడుతుందని ఈ పరిశీలనలో తేలింది. అంగ ఇప్పుడు ప్రపంచ మార్కెట్‌లో పెట్రోలియం ధర బ్యారెల్ 20 డాలర్లకు పెరిగింది. అయినా ఇప్పటికీ పెట్రోలియం ధరకు సమానమైన క్రూడ్ పోటీ కలుగుతున్నాయి. అంటే 1972లో జరిపిన ఈ పరిశీలన తప్పు అని తేలింది. ఇందుకు కారణం బొగ్గు నుంచి గ్యాసు ప్రక్రియలకు, యంత్రాలకు అయ్యే ఖర్చు కూడా గణనీయంగా పెరగటం.

ఒకవేళ వచ్చేటికి ప్రపంచపు ఇంధన వనరులకు బొగ్గుపై ఆధారపడవలసి వస్తే ఇంధనాలకు నానాటికీ పెరుగుతున్న గిరాకీ దృష్ట్యా పెట్రోలియం వనరులు క్షీణించి తరిగిపోతాయి. అదే సమయంలో, పెట్రోలియం వనరులకు పెట్రోలియం వనరుల కంటే 50 నుంచి 100 రెట్లు ఎక్కువగా ఉన్నాయి.

ఈ వనరులను వినియోగించుకోవటానికి ఇప్పటికి 1 టా 605 బిలియన్ టన్నులు. ఇందుకు సరి ఆధునికమైన సాంకేతిక ప్రక్రియలను రూపొందించటం జరుగుతున్నాయి. రోజుకి 5000 నుంచి 70,000 టన్నుల బొగ్గు నుంచి ఇంధనాలను నిర్మించటం జరుగుతుంది.

ఇందుకు సరి ఆధునికమైన సాంకేతిక ప్రక్రియలను రూపొందించటం జరుగుతున్నాయి. రోజుకి 5000 నుంచి 70,000 టన్నుల బొగ్గు నుంచి ఇంధనాలను నిర్మించటం జరుగుతుంది.

1972లో అమెరికా హోమల్ పెట్రోలియం కార్పొరేషన్ కనిపెట్టిన పరిశోధన ప్రకారం వాషింగ్టన్‌లో క్రూడ్‌ఆయిల్ ధరలు ఒక్కొక్క బారెల్ 7 డాలర్లకు పెరిగినప్పుడు బొగ్గు నూనె (పుడ్‌ఆయిల్) కిక్రూడ్ ఒకటి పోటీ పడుతుందని ఈ పరిశీలనలో తేలింది. అంగ ఇప్పుడు ప్రపంచ మార్కెట్‌లో పెట్రోలియం ధర బ్యారెల్ 20 డాలర్లకు పెరిగింది. అయినా ఇప్పటికీ పెట్రోలియం ధరకు సమానమైన క్రూడ్ పోటీ కలుగుతున్నాయి. అంటే 1972లో జరిపిన ఈ పరిశీలన తప్పు అని తేలింది. ఇందుకు కారణం బొగ్గు నుంచి గ్యాసు ప్రక్రియలకు, యంత్రాలకు అయ్యే ఖర్చు కూడా గణనీయంగా పెరగటం.

ఒకవేళ వచ్చేటికి ప్రపంచపు ఇంధన వనరులకు బొగ్గుపై ఆధారపడవలసి వస్తే ఇంధనాలకు నానాటికీ పెరుగుతున్న గిరాకీ దృష్ట్యా పెట్రోలియం వనరులు క్షీణించి తరిగిపోతాయి. అదే సమయంలో, పెట్రోలియం వనరులకు పెట్రోలియం వనరుల కంటే 50 నుంచి 100 రెట్లు ఎక్కువగా ఉన్నాయి.

ఈ వనరులను వినియోగించుకోవటానికి ఇప్పటికి 1 టా 605 బిలియన్ టన్నులు.

శ్రీ తి స్వ ము

శ్రీ మంగళ, మాంగల్య, సుమంగళి, మంగళ, కళ్యాణ, కళ్యాణి రా. 2.50 కి ప.ప.కి లభించును. వంట నేతి, పూజ నేతి, పసుపు, పూజా సైం ప్రాడక్ట్స్. మంగళగిరి, తోట్లపల్లి, పాలకొల్లు, బాలాజీనగర్, తూర్పు-గో.

సరుకుల నౌక సందాదేవి మునక

కంటి, జూలై 16. గయానాలో ఎగుమతి లేదనికారణ కొన్నవస్తువులు తరలించు నౌక సందాదేవి మునిగింది. కర్బ్ విశాఖపట్నాలలో. ఇదివరకంటే దీనిలో 10 కిలోమీటర్ల దూరాన దీనిమునిగి బారన్‌లో. ఇప్పటికి పొలందగ్గర పట్టు నుండి యుంది. ఈ నౌక స్థితికి ఈ నౌక కూలిపోయింది. దానిలో ఉంటే పరిస్థితి ఈ సంగతి తెలియ లేకపోయారు.

నౌకలోని పదిమంది 29 మందిని వెనుకకు తిరిగి తెప్పించి చరుపనని దానిని అజ్ఞాపించి నట్టు ఎంత ఒకటి రక్షించింది. ఎవరికి తెలియ. ఆంగ్లేయ ఆక్కడికి తెలేలోగా అది మునిపోయింది. నీరుతో దిశపై పంపు దిశి మత్తులలో ఇదలేదిట.

అస్తమయం

కాకి వీరాస్వామిగారు

కాకి వీరాస్వామిగారు 5—7—79 తేదీ గురువారమున రాత్రి 7—30 నిముషాలకు మృత్యువశులయ్యారని విచారముతో తెలియజేయుటకు విచారిస్తున్నాము.

18—7—79 తేదీ అంత్యక్రియలు రాజమండ్రి కత్తిపేటలో వారి స్వగృహమందు పెద్దకార్యము చేయుటకు నిశ్చయించినాము.

జననం 23—4—1910.
మరణం 5—7—1979.

ఇట్లు
భార్య : కాకి తులసమ్మ
కుమారుడు : కాకి వీరభద్రరావు
కోడలు : కాకి మరుద్వతి
అల్లుడు : కొల్లి చలపతిరావు
కూతురు : కొల్లి వీరరాఘవమ్మ
మనుమలు — మనుమరాండ్రు

నాగార్జున యూనివర్శిటి

ప్రకటన

నాగార్జున యూనివర్శిటి బి.ఏ., బి.ఎస్.సి., బి.కామ్‌కోర్సులకు పాఠ్యగ్రంథములుగా నిర్ణయించుటకు అంగ్లగ్రంథములు రచయితలు, ప్రచురణకర్తలనుండి పుస్తకములు కోరబడుచున్నవి. పుస్తకముల ప్రతులు 12వరి బి.స్టార్, నాగార్జున యూనివర్శిటి, నాగార్జునసాగర్—522510 వారికి ఈ ప్రకటన వెలువడిన 5 రోజులలోగా అందునట్లు పంపవలెను.

ప్రోజ : సుమారు 50 పుటలు గల 20వ శతాబ్దపు ప్రోజ.
పాయిట్రీ : సుమారు 500 లైన్లుగల పాయిట్రీ.
ఫిక్షన్ : ఫిక్షనల్ క్లాసిక్ [ఇంగ్లీ ఆంగ్లియన్ రచయితకు ప్రాధాన్యం].
డ్రామా : షేక్స్పియర్ డ్రామా పూర్తిగా.
పాయిట్రీ : లాండ్స్, సానెట్స్, లిరిక్స్, బ్యాలడ్స్.

యూనివర్శిటి ఆఫీసు,
నాగార్జునసాగర్—522510.
తేది 12—7—79.

డి. మురళీకృష్ణ,
రిజిస్ట్రార్.

Andhra Pradesh State Electricity Board

టెండరు స్పెసిఫికేషన్ నెం. 5/79-80

స్పెసిఫికేషన్‌మరియు స్కెచ్‌ల ప్రకారం ఆలోకోలిండ్ లారి) 210" డబ్ల్యూ బి. మరియు స్పేర్‌కాడ్స్ బెస్ట్)కు బిడ్ బిల్డింగ్ పనికిగాను డివిజనల్ ఎలక్ట్రికల్ ఇంజనీర్, ఆపరేషన్, రాజమండ్రి వద్ద సీలుచేసిన టెండరు తేది 27—7—79 మధ్యాహ్నము 12.00 గంటల వరకు కోరబడుచున్నవి. సదరు టెండర్లు అదేదినమున మధ్యాహ్నము 1.00 గంటలకు తెరువబడును. టెండరు షెడ్యూళ్లకు గాను రూ.20 నగదు డివిజనల్ ఎలక్ట్రికల్ ఇంజనీర్, ఆపరేషన్, రాజమండ్రి వద్ద లేదా రాజమండ్రి పట్టణములో క్రాస్ చెయబడిన డిమాండు డ్రాఫ్టు రూపంలో చెల్లించి డివిజనల్ ఎలక్ట్రికల్ ఇంజనీర్, ఆపరేషన్, రాజమండ్రి వారి కార్యాలయమునుండి తేది 21—7—79 నుండి 26—7—79 వరకు పనిదినములందు ఆఫీసు వేళలలో టెండరు షెడ్యూళ్లు పొందవచ్చును.

1. అగ్రిమెంటు స్వభావం — కె—2.
2. పనిచేయు పని విలువ రూ. — 20,000
3. పనిపూర్తికి గడువు. — 15 రోజులు.
4. చెల్లించవలసిన ధరావతు మొత్తము — రూ. 300.
5. మరి జరుగు స్థలం — రజమండ్రి.

టి.ఎ నెంబరు 4889.
టెండరు OPENGER
Lr No 6

(సం) డివిజనల్ ఎలక్ట్రికల్ ఇంజనీర్
ఆపరేషన్, రజమండ్రి.

Andhra Pradesh State Electricity Board

టెండరు నోటీసు

నెం. DEE/MRT/WGL/TECH/1/79—80

ఈ దిగువ పనులకు సీలుచేసిన టెండర్లు డివిజన్ ఈ క్రింది ఎంతకిందరు బిడ్ కలిగియున్నవి.

క్రమ నెం	స్పెసిఫికేషన్ నెంబరు.	పని పేరు.	పని పూర్తికి గడువు	ధరావతు సొమ్ము	టెండరు షెడ్యూలు విలువ
1	1/79—80.	డివిజనల్ ఎలక్ట్రికల్ ఇంజనీర్,/ ఆపరేషన్/ వెస్ట్ వరంగల్ వారి కార్యాలయపు పరిధిలో అంతర్గత పాడి నిర్మించుట.	3 నెలలు	రూ. 657	రూ. 10.50

1. టెండర్లు తేది 20—8—1979 వరకు మధ్యాహ్నము 12.00 గంటల వరకు తెరువ బడి అదేరోజు మధ్యాహ్నం 1.00 గం. కు పనిచేస్తున్న టెండరు దారులు, లేదా వారి ప్రతినిధుల సమక్షములో తెరువబడును.
2. పని వివరములు, మరియు నిబంధనలు గల్గివున్న టెండరు స్పెసిఫికేషన్‌కొరకు గాను పైన స్పెసిఫికేషన్లు ఇమిడుగా తెలిపియున్న ఖరీదును డివిజనల్ ఎలక్ట్రికల్ ఇంజనీర్, ఎం. ఆర్. టి. వరంగల్ వారి పేర్న రొక్కంగాగాని లేదా స్టేట్ బ్యాంక్ ఆఫ్ హైదరాబాద్, వరంగల్ బ్రాంచ్‌లో చెల్లించవలసిన డిమాండు డ్రాఫ్టులు పై వెపున చెల్లించి, ఈ క్రింది వివరాలు కార్యాలయపు సమయం తేది 23—7—79 నుండి 17—8—79 వరకు ఆఫీసువేళలలో పొందవచ్చును.
3. టెండరు డిపాజిట్లను పోస్టుద్వారా పంపుదారువారు టెండరుదారులు పోస్టల్ కవరుల విషయం, అదనంగా రూ. 5లు చెల్లించవలెను.
4. టెండరు షెడ్యూళ్ల రిటర్నుతో చెల్లించిన సొమ్ము ఎట్టి పరిస్థితులలోనూ వాపసు చేయబడదు.
5. పోస్టలు ఆలస్యములకు ఈడోర్డు ఎట్టి బాధ్యత లేదు.
6. ఏకారణములు తెలుపకుండగ పై దేన లేక అన్ని టెండర్లను తిరస్కరించుటకు అధికారం ఈ క్రింది సంతకదారునికి గలదు.

(సం) డివిజనల్ ఎలక్ట్రికల్ ఇంజనీర్
ఎం. ఆర్. టి. వరంగల్.

Lr. No. 837

Andhra Pradesh State Electricity Board

టెండరు నోటీసు

నెం. DEE/MRT/WGL/TECH/1/79—80

ఈ దిగువ పనులకు సీలుచేసిన టెండర్లు డివిజన్ ఈ క్రింది ఎంతకిందరు బిడ్ కలిగియున్నవి.

క్రమ నెం	స్పెసిఫికేషన్ నెంబరు.	పని పేరు.	పని పూర్తికి గడువు	ధరావతు సొమ్ము	టెండరు షెడ్యూలు విలువ
1	1/79—80.	డివిజనల్ ఎలక్ట్రికల్ ఇంజనీర్,/ ఆపరేషన్/ వెస్ట్ వరంగల్ వారి కార్యాలయపు పరిధిలో అంతర్గత పాడి నిర్మించుట.	3 నెలలు	రూ. 657	రూ. 10.50

1. టెండర్లు తేది 20—8—1979 వరకు మధ్యాహ్నము 12.00 గంటల వరకు తెరువ బడి అదేరోజు మధ్యాహ్నం 1.00 గం. కు పనిచేస్తున్న టెండరు దారులు, లేదా వారి ప్రతినిధుల సమక్షములో తెరువబడును.
2. పని వివరములు, మరియు నిబంధనలు గల్గివున్న టెండరు స్పెసిఫికేషన్‌కొరకు గాను పైన స్పెసిఫికేషన్లు ఇమిడుగా తెలిపియున్న ఖరీదును డివిజనల్ ఎలక్ట్రికల్ ఇంజనీర్, ఎం. ఆర్. టి. వరంగల్ వారి పేర్న రొక్కంగాగాని లేదా స్టేట్ బ్యాంక్ ఆఫ్ హైదరాబాద్, వరంగల్ బ్రాంచ్‌లో చెల్లించవలసిన డిమాండు డ్రాఫ్టులు పై వెపున చెల్లించి, ఈ క్రింది వివరాలు కార్యాలయపు సమయం తేది 23—7—79 నుండి 17—8—79 వరకు ఆఫీసువేళలలో పొందవచ్చును.
3. టెండరు డిపాజిట్లను పోస్టుద్వారా పంపుదారువారు టెండరుదారులు పోస్టల్ కవరుల విషయం, అదనంగా రూ. 5లు చెల్లించవలెను.
4. టెండరు షెడ్యూళ్ల రిటర్నుతో చెల్లించిన సొమ్ము ఎట్టి పరిస్థితులలోనూ వాపసు చేయబడదు.
5. పోస్టలు ఆలస్యములకు ఈడోర్డు ఎట్టి బాధ్యత లేదు.
6. ఏకారణములు తెలుపకుండగ పై దేన లేక అన్ని టెండర్లను తిరస్కరించుటకు అధికారం ఈ క్రింది సంతకదారునికి గలదు.

(సం) డివిజనల్ ఎలక్ట్రికల్ ఇంజనీర్
ఎం. ఆర్. టి. వరంగల్.

Lr. No. 837

విజయవంతమైన
11 వ సంయుక్త వారం!
తుంటరి యువకుల శృంగార ఉద్రేకపూరిత ప్రేమ కథ.

సౌభాగ్యం : వాయు నందనరావు
సంగీతం — సత్యం

సుభాష్ — సాగర్
నూతనరాజ్ — అలిస్

చిత్రాంజలి పిక్చర్స్
(శ్రీ కమల పిక్చర్స్ వారి సౌజన్యంతో సమర్పించు)
గౌరవనీయులు 2.15, 6.15, 9.15
శ్రీనివాస పిక్చర్ ప్యాలెస్
పరంగల్

భారత ప్రభుత్వం
డైరెక్టర్ జనరల్, నేవల్ ప్రాజెక్టు
విశాఖపట్నం.

నోటీసు

శ్రీ మహాజన సరుకులు సత్రవారాయులు, క్లర్క్ లోయర్ డివిజన్ (పాత పనిచేసిన సంస్థ) (నోటిఫికేషన్— Q/Pt) 1978 అని బదిలీ చేసినందున ప్రస్తుతం పైన పేర్కొనబడిన డైరెక్టర్ జనరల్, నావల్ ప్రాజెక్టు, విశాఖపట్నం—14 తెలియు జేస్తున్నారు. డైరెక్టర్ జనరల్ నావల్ ప్రాజెక్టు, విశాఖపట్నం సంస్థ అతనికి క్రమబద్ధీకరణ పని ఎందుకు తీసుకోవలసి వచ్చిందో తెలుపవలసిందిగ వని అతనికి సమాచారం పంపినప్పటికి, అతనికి దూరంగా వెళ్లిపోయినదనీ, లేదా కారణాలు తెలుపడంగానీ చేయలేదు. పై తెలిపిన సమాచారం అతనికి చేరకపోవడమే ఏ పని చేయడమైనది. పైన తెలిపిన క్రమబద్ధీకరణ కాలంగా డైరెక్టర్ జనరల్ నావల్ ప్రాజెక్టు, విశాఖపట్నం. చే సెంటరు.

D4/1209/MNS/2/E1
తేది 17—5—1979 క్రింద జారీ చేయబడిన వర్తమానం వెనకకు తీసుకొనుట, రాజకీయపురం, సికింద్రాబాదు—56, అను చిరునామాకు పంపబడినది. అదికూడ అతనికి చేరకపోవడమే మాకు ఏ పని చేయడం జరిగినది.

పత్రికలలోనుండి తమను ఎందుకు తీసుకోలేదు కూడా కారణాలను ఈ ప్రకటనవెలువడిన తేదీలగడువులో నెలలోగా మాకు వెలసింది గా పైన ఎక్కడికి తెలుపబడినది. అలా చేయనంటే, పి.సి. ఎస్ (పి.సి. సివిలియన్) రూల్స్ 1965 యొక్క 19వ నియమం ప్రకారం తగు చర్య తీసుకోబడును.

davp 681(25)79

దక్షిణ మధ్య రైల్వే

టెండరు నోటీసు

ఈ దిగువ పేర్కొనబడిన పనులకు సీలుచేసిన టెండర్లు/కోటేషన్లు పై పేర్కొనబడిన తేదీలలో ఈ క్రింది సంతకదారునికి చేరినవి. తేది 28—7—1979 నాడు మధ్యాహ్నము 1.00 గంటకు పరిశీలన కొరకు తెరువబడును.

క్రమ నెం.	పని పేరు	అంచనా విలువ	ధరావతు సొమ్ము
1.	కీసింధరాబాదులో కొత్తపు క్వార్టర్లు 8 తయారుచేయుట నిర్మించుట.	రూ. 6,03 లక్షలు	రూ. 15,100

2. టెండర్లు ఈ క్రింది సంతకదారుని కార్యాలయమున సమర్పించి పొందిన నిర్ణీత ఫారములందే వుండవలెను. వీటికై ఒక్కొక్కటి దానికి రూ. 10 లు (పది రూపాయలు మాత్రమే) చొ॥ రోకడంగా మాత్రమే చెల్లించి పొందవచ్చును. టెండరు ఫారములు పోస్టుద్వారా పొంది గారంటీ రిజిస్టర్డ్ పోస్టు అక్నాలెడ్జ్ మెంటు ద్యూ కార్డు ఈ క్రింది అడ్రసుకు రూ. 5 లు (పదు రూపాయలు మాత్రమే) చెల్లించి పంపేటట్లు టెండరు ఫారములకై చెల్లించిన సొమ్ము ఎట్టి పరిస్థితులలోనూ రద్దు చేయబడదు.
3. టెండరు ఫారములు పోస్టుద్వారా తేదీ 21—7—79 నాడు సాయంత్రం 1.00 గంటల వరకు పంపబడును. అప్పటివరకు అందుగా దిగి తేదీ 27—7—79 మధ్యాహ్నం 1.00 గంటల వరకు పొందినవి కూడ.
4. తరువాత పొందిన టెండరు ఫారములు అంగీకరించి టెండర్లు అనర్హంగా తిరస్కరించబడును.
5. టెండర్లు తేది 28—7—79 న మధ్యాహ్నము 3.00 గంటలకు ఈ క్రింది సంతకదారుని కార్యాలయంలో తెరువబడును. టెండర్లు తెరచు సమయంలో ఎవరైనను పాల్గొనదలచినచో పాల్గొనవచ్చును.

తరువాతి కార్యనిర్వాహక ఇంజనీర్, (వర్క్స్)
పి. వి. ఎం. ఎం. డివిజన్, సికింద్రాబాదు.

PUB 157/79-80

A.P. DAIRY DEVELOPMENT CORPORATION LTD.
(A State Government Undertaking)

రీజనల్ మేనేజరు వారి కార్యాలయము, రాయలసీమ ప్రాంతం, నెహ్రూనగర్, కర్నూలు—4.

Roc. 353/RM/B/79 Dt, 5-7-1979

రి - టెండరు నోటీసు

ఈ దిగువ తెలిపిన పనులపై వివరి పిలిచినా సంబంధిత సంస్థలు సీలుచేసి టెండర్లు కోరబడుచున్నవి.

క్రమ నెం.	పనుల పేరు,	అంచనా విలువ	టెండరు ఫారం వెల	టెండరు డిపాజిట్
1.	కర్నూలు—పెద్దకర్తి, కాలవరిమితి.	ఒక సంవత్సరం.	260 కి.మీ.	రూ. 2,000
2.	టెండరు షెడ్యూల్డుతో పాటు నియమం నిబంధనలు రూ. 10—50 చెల్లించి ఆఫీసు పనివేళలు పేరుకుంటు తేదీ 25—7—779 నాడు మ. 11.00 గంటల వరకు ఈ క్రింది సంతకదారుని దగ్గరనుండి పొందవచ్చును.			
3.	టెండరు దారులు రూ. 2,000—లు ధరావతు కొనరాబ్యాంకు లేదా స్టేట్ బ్యాంకునుండి డిమాండ్ డ్రాఫ్టు మినహాయింపు తీసుకుని జతపరచవలెను.			
4.	టెండర్లు తీసుకొను ఆఖరు తేదీ 25—7—79 మధ్యాహ్నం 12.00 గం. వరకు.			
5.	టెండర్లు అదేరోజు అనగ 25—7—79 మధ్యాహ్నము 1.00 గంటలకు టెండరు దారుల లేదా వారి అనుమతి పొందిన ప్రతినిధుల సమక్షములో తెరువబడును.			
6.	టెండర్లు రూటు పేరు సీలుచేసిన కవరుపై అని తప్పనిసరిగా వ్రాయవలెను.			
7.	ఏకారణము తెలుపకుండ టెండర్లను నిరాకరించుటకు, రద్దు చేయుటకు లేదా తిరస్కరించుటకు, మార్పులు చేయుటకూ రీజనల్ మేనేజర్ వారికి హక్కు కలదు.			

(సం) ఎం. పి. ఎస్. రెడ్డి,
రీజనల్ మేనేజర్,
రా. పా. డి. డి. సి., కర్నూలు—4

TELECOMMUNICATIONS

భారత తంతి - తపాలా శాఖ

టెలికమ్యూనికేషన్స్ డివిజన్, కర్నూలు

ఈ క్రింద చూపిన విధంగా టెలిఫోన్ ఆపరేటర్లు కావలెను

రిజర్వేషన్లు			ఇతర వివరాలు	గత నియామకంలో పనిచేసి ఉద్యోగం పొందినవారుగా అర్హులు 82 60
షెడ్యూల్డు కులం	షెడ్యూల్డు తెగ	వికలాంగ ఉద్యోగులు		
1	1	1		4

పై పోస్టులు వికలాంగులకు లోబడి యుండేవి.

జీతంస్కేలు — రూ. 260—8—300—ఇ—8—340—10—360—12—420—ఇ—12—480 మరియు అలౌన్సులు. కనీసార్హత అర్హతలు

వయస్సు—1—7—79 నాటికి 18—సంవత్సరములు పైబడి వుండవలెను. (1) పెద్దపాలెం కులం, (2) పెద్ద ఎర్లపాడు, గ్రామము (3) గ్రామీణ పనిక్ ఉద్యోగులు మరియు ఇతర (ఉద్యోగస్థులు బంధువులు వారి స్వంతులు తోబుట్టువులు వారికి నిర్దేశించబడిన ప్రకారం గల వయోపరిమితి 5 సంవత్సరాలు వరకు సడలించబడును.

విద్యార్హతలు — కనీస విద్యార్హతలు — ఇంటర్ లేదా అంతకు పైచదువు లేదా ఎస్.ఎస్.సి. పాసైనవారు మాత్రమే అర్హులు. ఇంటర్ లేదా ఎస్.ఎస్.సి. పాసైనవారు మాత్రమే అర్హులు. ఇంటర్ లేదా ఎస్.ఎస్.సి. పాసైనవారు మాత్రమే అర్హులు.

పనిచేయవలసిన అర్హతలు — అభ్యర్థులు చిత్తూరు జిల్లా నుండి ఉండరాదు. నుండి స్థిరం వారు యాక్టివ్ గా వుండి వుండి, అందులకు లేదా లేకుండా ఎలా కనీసం 145 సెం.మీ. (పిల్లకాలు లేకుండ) వుండ, ఇంటర్వ్యూ సమయానికి అభ్యర్థులు వారి ఆధారాలతో హాజరు అవుతుండవలెను.

ఎన్నిక పద్ధతి — మెట్రిక్యులేషన్ లేదా అంతకన్నా పైచదువు పరీక్షలలో మార్కులు ఆధారపడి నుండును. కనీస చదువు విద్యార్థులు కలిగి వున్నవారికి బోనస్ మార్కులు అర్హులుగా నుండును. అభ్యర్థులు జనరల్ నాలెడ్జ్—కు—అవసరమైన అర్హత నిచ్చు మార్కులు నిర్ణయించి నవలెను.

శిక్షణ, మరియు స్టైపెండ్—ఎన్నికై న అభ్యర్థులు 3 నెలలపాటు శిక్షణ పొందవలెను. ఈ శిక్షణ కాలంలో నెలకు రూ. 130— చొప్పున స్టైపెండ్ యివ్వబడును. మొదటి బ్యాచి అక్టోబరు—నవంబరు నెలలో శిక్షణ ప్రారంభమవుతుంది.

దరఖాస్తు చేయుటకు విధానం :— దరఖాస్తులు తెల్ల కాగితంపై ఈ క్రింది వివరాలు తెలియజేస్తూ వారితో ప్రత్యక్షంగా లేదా రిజిస్టర్డ్ పోస్టుద్వారా డివిజనల్ ఇంజనీర్ టెలికమ్యూనికేషన్స్—కర్నూలు—518050, తేది 30—7—79 నాటికి లేక అంతకుముందుగా చేరునట్లు పంపవలెను. కడపు లేదా పిలవ చేరిన దరఖాస్తులు పరిశీలించబడవు.

1. పూర్తిపేరు, 2. పూర్తి చిరునామా, 3. జిల్లాలో పుట్టినతేది (మెట్రిక్యులేషన్ లేదా అంతకన్నా పై పరీక్ష సరి లేకపోతే తెలియజేయవలెను) 4. విద్యార్హత కులం లేక తెగకు చెందినవారా? అయినచో (ఎ) కులం పేరు & వివరం (విద్యార్థి కులం వారా మాత్రం) మరియు (బి) తెగ పేరు, (దూరతెగకు చెందినవారా మాత్రం) 5. కులం—పైన పేర్కొన్న అంశాలకు ధృవపత్రాల నకలు వివరములు తెలపవలెను. (పిసిఆర్ మరియు ఎస్.సి. పరీక్షలు కమీషనర్ దాలం పరీక్షలకు 6 లేదా ప్రత్యేక కోటాలోకి చెందినవారా? (నిజమైనవారు దాఖలు పరచలేదు) విద్యార్థులకు మెట్రిక్యులేషన్, లేదా అంతకన్నా పై పరీక్ష (పాసయినవి) సర్టిఫికేట్లు, ఇంటర్ పాస్ సర్టిఫికేట్లు, తమ కుటుంబ ఆదాయ సర్టిఫికేట్ (ప్రతి పరీక్షలో పొందినవారు కులం—మరియు పేరు, వివరం కూడా ఉండాలి) ఇంటర్ పాసయినవారు, తప్పనిసరిగా కులం లేదా తెగ పేరు తప్పక తెలియజేయవలెను. కులధృవీకరణ పత్రాలు లేదా ఆదాయ సర్టిఫికేట్ లేదా అర్హత పత్రాలు సమర్పించకపోతే ఎటువంటి విచారణ లేకుండా తిరస్కరించబడును.

పోస్టులు — పోస్టులు 3 మరి 7 మంది శిక్షణ పొందిన తరువాత వారికి పనిచేయుటకు ఆఫీసులో పోస్టింగ్ ఇవ్వబడును. దరఖాస్తు పంపిన కవరుపై పోస్టు పేరు తప్పక వ్రాయవలెను. లేని ఎడల యివ్వబడిన దరఖాస్తు పరిగణించబడదు.

అనంతపురం—సి.యు.ఓ— లేదా సి.యు.ఓ. ఎస్ కోటు ఆఫీసు— ఇవి కాలం గడ్డ పుండని కార్యాలయం తీరాలంటే మరియు— ఇక్కడుంటుంది ఉద్యోగులు ఆయనదిలేక కాంట్రాక్టు. దరఖాస్తు తిరస్కరించ దగినంత పని—పోటీలు ఎక్కువ రూ. ఆఫీసు ప్రత్యేకపరి పాలనా పొందిన పరిస్థితి తప్ప లోపించినవి.

దరఖాస్తు పంపించవలసిన చిరునామా మరియు తేదీ కనుక కలిగిన— Application for Recruitment to the cadre of Telephone Operators in Kurnool Telecom Engineering Division అని వ్రాసి పంపవలెను.

Printed and published for Nageswara Rao Estates Private Ltd., by S. Nageswara Rao at the Andhra Patrika Press, Basheer Bagh, Hyderabad-29. Editor: S. Radha Krishna, Phones 36551 35867

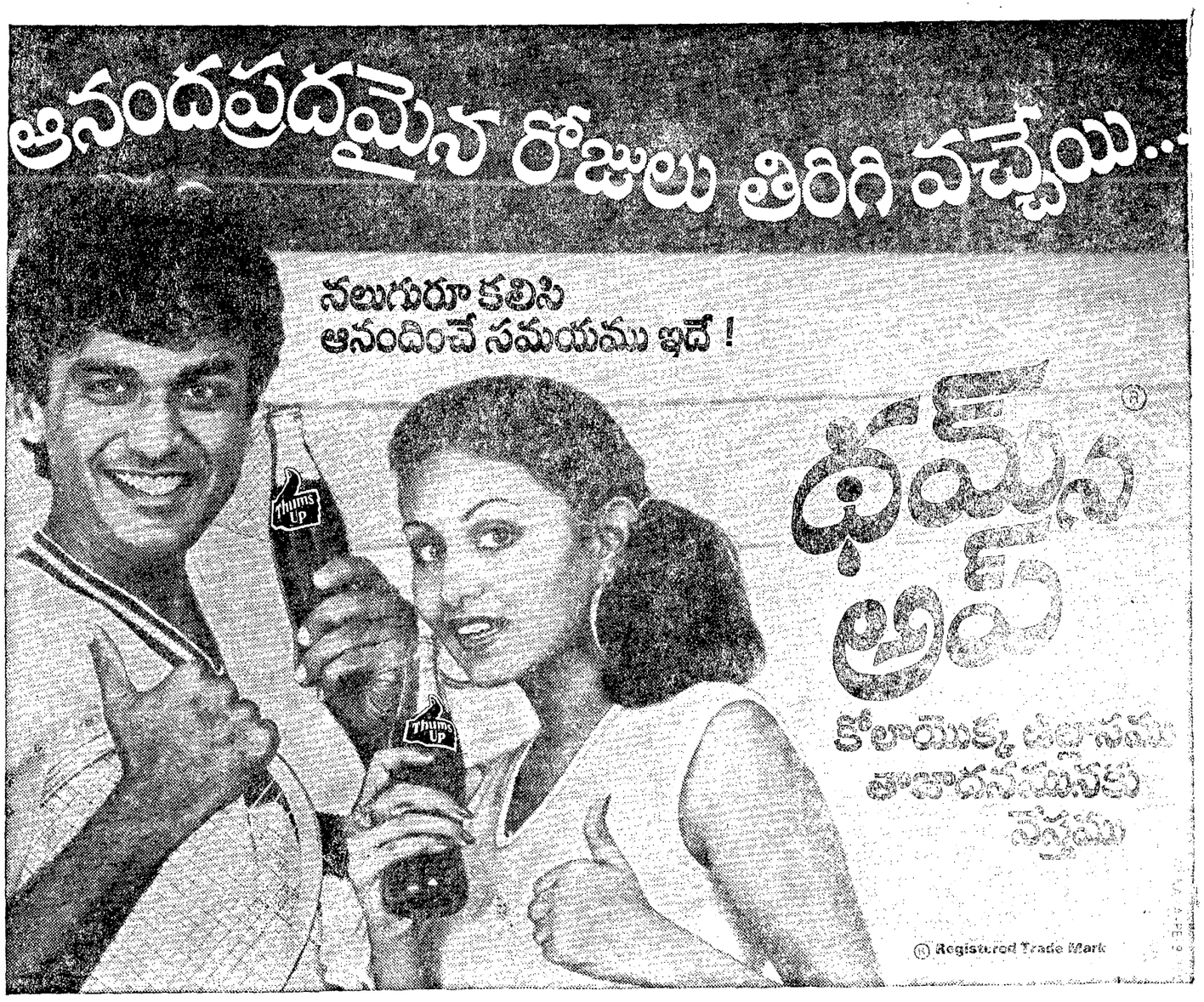

విజయవంతమైన 13 వ సంయుక్త వారము

రోజు 3 ఆటలు 2—30 6—00 9—00

సుదర్శన్ 70 ఎం.ఎం. (విలియర్ కాలనీ, హైదరాబాద్) అజంతా (సికింద్రాబాద్) నవీన్ (వరంగల్)

శ్రీ శ్రీనివాస థియేటర్ (విలియర్ కాలనీ, జగిత్యాల) రామకృష్ణ (నిజామాబాద్‌నగర్)

అడ్వాన్స్ బుకింగ్: అన్ని థియేటర్లలో పై తరగతులకు కలదు.
ఉ. 11 గంటల నుండి 1 గంట వరకు & సా. 4 గంటల నుండి గం. 5.30 వరకు
(శ్రీ నివాస్ ఆర్ట్ పిక్చర్స్ రిలీజ్)

నేడే చూడండి! నేడే చూడండి!

రోజు 3 ఆటలు.

సంధ్య శ్రీ సరస్వతి, కూకట్‌పల్లి— 2.15, 6.00, 9.00 గం.కు
కడప: 2.45, 6.30, 9.30. మీరా 2,30, 6,00, 9.15

వంద్య-70 ఎం. ఎం.
విలియర్ కాలనీ, హైదరాబాద్
మీరా శీష్‌మహల్
(సి.సి. హైదరాబాద్) (అమీర్‌పేట)
శ్రీదేవి స్వీయరవైజ్
(విలియర్ గూడ) (సి.సి. సికింద్రాబాద్)
విక్రాంతి నరోజ్
(సి.సి. హైదరాబాద్) (వరంగల్)
(లోజ ఉ. 11.00 గం.కు)
రామా వినోదా
విలియర్ కాలనీ, వరంగల్ అమ్మాం
లోజ ఉదయం 10 గంటలకు
నూతన

ఎదడబ్బ సాయమ్మకు

నిర్మాత: కె. యస్. ఆర్. దాస్
దర్శకత్వం: పులపట్ల సుబ్రహ్మణ్యశాస్త్రి
సంగీతం: సత్యవర్ధన్ నాగేశ్వర్ రావు
నారంగ్ ఎంటర్‌ప్రైజెస్ రిలీజ్

అడ్వాన్స్ బుకింగ్ సంధ్య మీరా శ్రీదేవి— పై తరగతులకు మా. తనే, అమ్మాయిలు.
ఉ. 11 గం. నుండి 1 గంట వరకు సా. 4 గం. నుండి 5.30 వరకు.

విజయవంతమైన 11 వ సంయుక్త వారము!

రోజు 3 ఆటలు 2—30, 6—00 & 9—00

శాంతి (విలియర్ కాలనీ, హైదరాబాద్) రాజేశ్వర్ (సికింద్రాబాద్)
లోజ ఉ. 11 గం. ఆటలు. రెగ్యులర్ షో రేట్లపై

లత — విలియర్ కాలనీ, హైదరాబాద్
(లోజ ఉ. 12 గం.ల ఆటలు— రెగ్యులర్ షో రేట్లపై)

అలంకార్ (వరంగల్) ప్రభాత్ (అమ్మాం) శకుంతల (మిర్యాలగూడ)

నేడు 117 వ రోజు

అశోక్ సుటకేసో

నేడు 68 వ రోజు

రోజు 3 ఆటలు
2—15, 5—30 & 8—30

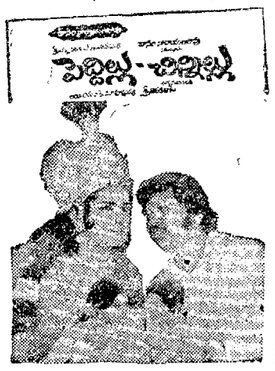

అప్సర (వరంగల్)

21-7-1979 శనివారం ఉదయం ఆటతో

బహ్మాండమయిన విడుదల!

శ్రీనివాసా అర్ట్ పిక్చర్స్ సమర్పణ

నిర్మాత USR మోహనరావు
కథ, మాటలు, పాటలు కొమ్మినేని
S.N.A.P

సుదర్శన్ 35 ఎంఎం (సి.సి.—హైదరాబాద్) శోభన (జగత్ నగర్) శ్రీదేవి (చిలకలగూడ)
మీరా సి/సి—హైదరాబాద్ అంజలి (సికింద్రాబాద్)
— (శ్రీ నేషనల్ ఆర్ట్ పిక్చర్స్ రిలీజ్)

4 వ సంయుక్త వారము

యాక్షన్‌తో కూడిన వినోదచిత్రం

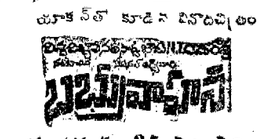

సుదర్శన్ 35 ఎం.ఎం.
రోజు ఉ. 11.15 గం. ఆటకలదు

ఏజెంట్లు కావలెను

1980 బొమ్మల కాలెండర్లను అర్థరాత్రి సేకరించుటకు ఏజెంట్లు కావలెను. హెచ్చు కమిషన్, దీపావళి బహుమతులు & బోనస్.
Raj Fine Arts, 122, North car Street, Sivakasi. 626123

విజయవంతమయిన 14 వ సంయుక్త వారం

నవతా అర్పు

ఇంటింటి రామాయణం

కలర్

నిర్మాత ఎన్. కృష్ణంరాజు. దర్శకత్వం పి. సాంబశివరావు

బసంత్ (విలియర్ కాలనీ, హైదరాబాద్) అలంకార్ (సికింద్రాబాద్)
రోజు 3 ఆటలు: 2.30 6.00 9.00 గం.కు
కాకతీయ 35 ఎం. ఎం. (వరంగల్) సుందర్ (అమ్మాం) జయలక్ష్మి (విజయవాడ)
బాలాజీ (జగిత్యాల) లక్ష్మి (మిర్యాలగూడ)

అడ్వాన్స్ బుకింగ్:— అన్ని థియేటర్లలో పై తరగతులకు కలదు.
ఉ. 11 నుండి మ. 1 గం. వరకు, సా. 4 నుండి 5.30 గం.ల వరకు టికెట్ ఉన్న కిటికీ విడు

నేడే చూడండి నేడే చూడండి

ప్రైయత్నయన్ పిక్చర్స్

కాళిదాస్

నిర్మాత విజయ్ నారాయణ్ రెడ్డి దర్శకత్వం పి. పుట్టస్వామి

Hebe Release

అంజలి (సికింద్రాబాద్) లక్ష్మి (వరంగల్)

రోజు 3 ఆటలు 2—30 6—00 9—00 గంటలకు ఉన్న కిటికీ

కృష్ణా, గుంటూరు: డాల్టన్ పిక్చర్స్ (విజయవాడ) నెల్లూరు: శ్రీకృష్ణ (నెల్లూరు) లలితకళ ఆర్ట్ ఫిలింస్ (నెల్లూరు) పశ్చిమ గోదావరి: కౌముది ఫిలింస్ (ఏలూరు) బంగారయ్య పిక్చర్స్ (ఏలూరు) తూర్పుగోదావరి: మువ్వా ఫిలింస్ (రాజమండ్రి)
నీడెర్ విజయ భాస్కర ఫిలింస్ (అనంతపురం) చిత్తూరు: రాజాజీ పిక్చర్స్ (తిరుపతి)